EROTICKÝ KALENDÁŘ ZDARMA

magazín

LEO

www.leo.cz

® PK 62

1 2015

89 Kč

5,- €

NOVÝ ROK 2015 S LEO TV

LÁK… EROTICKÉ

ORGASMY NA VŠECH STRANÁCH

DITA

VERONIKA

ÚCHYLÁCI K SMÍCHU

MIMO MISU

NIKOL

REBECCA LOVE

LEO STAR

BLANKA

8 ÚCHYLÁREN, CO VÁM PROJDOU

TRENDY

CO NIKDY NESMÍTE

LEO TABU

Mládeži do 18 let neprodejné!

89 Kč/5,- € Číslo 1/2015

9 771211 447007 01

SEXPERT: JAK SI UŽÍT ZAHÝBÁNÍ 18

ALFA-SAMEC EROTICKÉ DŽUNGLE • NEZBYTNÁ MĚSÍČNÍ DÁVKA EROTIKY PRO KAŽDÉHO • NONSTOP ČÍSLO JEDNA NA ČESKÉM TRHU

LEO STRIP: TEREZA SE S TÍM NEMAŽE • NEJRAJCOVNĚJŠÍ FOTKY ČTENÁŘEK LEO • ČESKÁ PANIČKA LUCIE JE OSTRÁ ŠELMA

909 704 550 SEZNAMKA 18+

Vyber si dívku, vytoč 909 384 550 a poté zadej její kód. Budeš automaticky přesměrován na její telefon.

♥ Jsem vdaná, jmenuji se Klára a pocházím z Prachatic. Chybí ti také krásné a vášnivé milování? Mám ráda anál i orál. Nezkusíme to spolu? Zavolej 909 704 550 a zadej kód 868337

♥ Ahoj, toužíš po krásném sexu a vykouření s polykáním? Po domluvě mohu přijet i já za tebou. Ráda cestuji a zažívám nová dobrodružství. Zavolej na 909 704 550 a zadej kód 868338

♥ Jsem hodně stydlivá, mám ráda sex, ale bojím se to překonat. Pomůžeš mi a ukážeš, že sex je opravdu procházka růžovou zahradou. Je mi 30 let a jsem rozvedená. Zavolej na 909 704 550 a zadej kód 868339

AIRTOY, a.s., P.O. BOX 834, 115 55 Praha 1; 70Kč/MIN vč. DPH. www.platmobilem.cz

VÍTEJTE VE SVĚTĚ SNŮ MASÁŽÍ NIKOL

NAŠE MASÉRKY VÁS POLASKAJÍ A VYNESOU DO NEBES

TEĎ HNED VOLEJTE: 777 207 337

Masáže Nikol

Nechte se hýčkat a rozmazlovat, dopřejte relaxaci svému tělu, svěřte všechny své údy do rukou našich krásných masérek anebo našeho šikovného maséra.

Praha 8, Libeň
Otevřeno:
pondělí až pátek
od 11 do 23 hod.
sobota a neděle
od 13
do 23 hod.

Telefon: +420 777 207 337, e-mail: info@masaze-nikol.cz, web: www.masaze-nikol.cz

Hledáme nové tváře! Příjemné muže a ženy na zajímavou práci v mladém kolektivu, nezkušené zaučíme.

NIGHT CLUB WEST
Pod Vodárnou 63, LIBEREC • Lukášov
(mezi Jabloncem a Libercem)
www.nightclubwest.cz
e-mail: info@nightclubwest.cz

WEST NIGHT CLUB

JSME NEJVĚTŠÍ NOČNÍ KLUB V LIBERECKÉM KRAJI, ZVEME PÁNY K PŘÍJEMNÉ RELAXACI DO SPOLEČNOSTI NAŠICH PŘÍJEMNÝCH A KRÁSNÝCH DÍVEK

GO WEST NIGHT CLUB
LIBEREC HARCOV
Tel: 739 042 551

Po předložení letáku drink dle vlastního výběru na pokoj zdarma

U nás najdete ideální podmínky.
Podle přání nabízíme kompletní služby od A do Z!

W = Whiskey a mnoho dalších kvalitních nápojů
E = Exkluzivní dívky
S = Spousta splněných přání
T = Těšíme se na Vás

Zmodernizovaný interiér s domácí atmosférou je Vám k dispozici denně od 21.00 až do ranních hodin.

AIRTOY, a.s., P.O. BOX 834, Praha 1, 115 55; 70Kč/MIN vč. DPH. Od 18 let. www.platmobilem.cz

909 704 550
Zavolej nám

JANA & KLÁRA

2 LESBY V AKCI!!!

AIRTOY, a.s., P.O. BOX 834, 115 55 Praha 1; 70Kč/MIN vč. DPH. www.platmobilem.cz

PRAVDIVÉ PŘÍBĚHY O SWINGERS

najdete na stránkách Swingers Clubu Fantasy.
Pokud Vás láká návštěva našeho klubu, ozvěte se.
Budeme laskavým průvodcem a hostitelem při cestě do krajin Vašich splněných přání.

A mnohem víc...
+420 722 777 444

Fantasy

www.swingers-fantasy.cz

Soukromý swingers club a strážný anděl komunity

AIRTOY, a.s., P.O. BOX 834, 115 55 Praha 1; infolinka 602 777 555, www.platmobilem.cz, 50Kč/SMS, 70Kč/MIN vč.DPH. Od 18 let. reklamace@airtoy

LEO
vychází každé dva měsíce
ročník: 26, číslo: 1
vychází: 2. 1. 2015
cena: 89 Kč; 5,– €

Šéfredaktor
Richard Světlý
tel.: 281 090 625
e-mail: richard.svetly@pk62.cz

Fotograf
Martin Jansa, tel.: 608 322 488
e-mail: martin.jansa@pk62.cz

Art Director
Mira Soldán, DiS.
tel.: 281 090 605
e-mail: soldan@pk62.cz

Podatelna
Andrea Žemanová
tel.: 281 090 604

Manažer marketingu
tel.: 281 090 677

Inzerce a reklama
Martin Laštovička
(vedoucí)
tel.: 281 000 612
e-mail: martin.lastovicka@pk62.cz

Adresa redakce
Leo, P.O.Box 163
Černokostelecká 20/2020
100 31 Praha 10
e-mail: leo@pk62.cz

Předplatné
Distribuci pro předplatitele v zastoupení vydavatele provádí A.L.L. Production, s. r. o., P.O.Box 732, 111 21 Praha 1

Smluvní vztah mezi vydavatelem a předplatitelem se řídí Všeobecnými smluvními podmínkami pro předplatitele.

Objednávky předplatného
tel.: 840 306 090
fax: 234 092 813
e-mail: predplatne@predplatne.cz

Vydavatel
PK 62, a. s., Bohdalecká 1420/6
101 00 Praha 10, IČO: 26211416
DIČ: CZ26211416
tel.: 281 090 601, fax: 281 090 622
www.pk62.cz, www.leo.cz

Vedoucí výroby
Ing. Iva Drbalová, tel.: 281 090 619
e-mail: iva.drbalova@pk62.cz

Produkční
Romana Kostelecká, tel.: 281 090 619
e-mail: romana.kostelecka@pk62.cz

Sekretariát
Markéta Koflnauerová
tel.: 281 090 601
e-mail: sekretariat@pk62.cz

Fakturace a honoráře
tel.: 281 090 614
e-mail: fakturace@pk62.cz

Distribuce
Ivana Přibyslavská (ředitelka)
tel.: 281 090 656
fax: 281 090 620
e-mail: ivana.pribyslavska@pk62.cz
Gabriela Vašková
tel.: 281 090 621
fax: 281 090 620
e-mail: gabriela.vaskova@pk62.cz
Kristýna Krmanská
tel.: 281 090 621
fax: 281 090 620
e-mail: kristyna.krmanska@pk62.cz

Obrazový archiv
Blanka Kohoutová
tel.: 281 090 613
e-mail: archiv@pk62.cz

Recepce
tel.: 281 090 611

Repro
Reprostudio RF Hobby, s. r. o.
Bohdalecká 8, 101 00 Praha 10
Pavel Sýkora (vedoucí)
tel.: 281 000 754
e-mail: pavel.sykora@rf-hobby.cz

Tisk
Triangl, a. s.,
Beranových 65
199 00 Praha 9-Letňany

Distribuce
Distribuci po celé ČR zajišťuje Mediaprint & Kapa Pressegrosso, spol. s r. o.

Evidence
MK ČR E 5231
MK ČR E 13352 časopis s DVD
místo vydávání: Praha

V našem vydavatelství dále vychází:
Leo, Extáze, Sex kontakt magazín, České ložnice, Fantastic, Flirt, Právě 18, Lolity – Leo Speciál, České ložnice Speciál, Perfect Girls, Porno roku, Oldies, České pamětky

Předplatné:
Předplatné všech titulů PK 62, a. s. na www.predplatne.cz nebo telefonicky na č. 840 306 090

V zahraničí vydáváme:
Polsko: EXTASY, LOLITY, POLKI W ŁÓŻKU, SEX FANTASY, SEX KONTAKT MAGAZYN
Rakousko: EXTASE, PRIVAT SEX
Maďarsko: SUPER EXTÁZIS SZEXLES, SZEX BAZÁR
Norsko: SEXPLOSJON, SEXPLOSJON AMATØR

Podrobné informace o našich časopisech najdete na stránkách www.pk62.cz

Nevyžádané rukopisy se nevracejí. Vydavatel neodpovídá za obsah inzerce. Všechny modely v tomto čísle jsou starší 18 let.

Přetisk a jakékoli šíření povoleno jen s písemným souhlasem vydavatele. Tento magazín nesmí být prodáván a jakoukoliv formou zpřístupněn osobám mladším 18 let.
© PK 62, a. s. 2015

MILÍ ČTENÁŘI!

Můj strýček míval ve zvyku pořídit si vždycky v závěru roku nějaký nový svršek – nejčastěji to byl zimník – a na Tři krále se objevit ve dveřích s obligátním heslem: Do nového roku v novém! Vzpomněl jsem si na něj při přemýšlení o textu na „péefko" a celkem logicky mě napadla varianta jen o jediné písmenko kratší: Do nového roku v nové! – doplněno obrázkem souložícího páru. Ale máte-li vyhovující partnerku, není jistě důvod se jí zbavovat jenom proto, že jsme o rok starší. Všichni ostatní se ale podle tohoto hesla jistě zařídit mohou. Za celou redakci vám k tomu přeji maximum úspěchů a hodně štěstí!

Richard Světlý,
šéfredaktor
richard.svetly@pk62.cz

Z OBSAHU ČÍSLA

10 8 TIPŮ, JAK SI UŽÍT JAKO „ÚCHYL"
Pochybujete o svých erotických snech? Pronásledují vás divoké a možná i docela malinko zvrhlé sexuální touhy? Nechte je klidně přijít blíž a vychutnejte si svou úchylárnu pořádně naplno. Stačí dodržet zlaté pravidlo: Co nikomu neubližuje, je ok. A nehonit si péro na Václaváku.

30 REBECCA LOVE
Klidně bychom mohli označit světovou pornohvězdu Rebeccu Love jako kurvičku, tenhle termín ostatně pochází stejně jako všechny ostatní pikantní údaje přímo z jejích úst, která tak ráda cucají vlastní prsa, tvrdé ocasy i mokré kundičky kolegyň – nejlip těch z východní Evropy. Dnešní Leo Star se prezentuje výhradně vlastními slovy.

42 ČEMU SE VYHNOUT: POSTELOVÁ TABU
Průběžně se vás snažíme zásobovat vybranými radami a tipy, jak vylepšit svou reputaci sexuálního šampiona a zažít ty nejfantastičtější orgasmy, své i vaší partnerky. Dnes jsme se rozhodli pro změnu zaměřit na několik zásadních věcí, kterým byste se měli při své oblíbené činnosti naopak vyhnout. Kdykoliv, kdekoliv a bezpodmínečně.

54 LÍZÁTKO, HOLKU NEBO SAMICI?
Někdo utratí rodinný rozpočet na měsíc kvůli jediné souloži se sladkou nymfičkou ve věku vlastní dcery, jiný nedá dopustit na zkušenosti zralých samic kolem čtyřicítky. Každý věk má určitě svá pro i proti – stačí si vybrat.

63 SMĚŠNÍ ÚCHYLOVÉ
Předmětem sexuálního fetiše, tedy spouštěčem pohlavní rozkoše, se může stát absolutně cokoliv. Dnes vám představíme to nejbizarnější a nejsrandovnější, co se nám podařilo objevit.

JAK SI POŘÍDIT LEO TV?

1) UPC LEO TV je zařazena i v Digitální televizi UPC v erotickém balíčku spolu s dalšími programy, podrobnosti naleznete v záložce programy na: **www.upc.cz/televize/balicky-programu**. V případě, že již erotický balíček předplacený máte, bude vám LEO TV spuštěna zdarma.

2) Satelit Astra – Skylink LEO TV je dostupná i na kartách Skylink v ČR i SR. Bližší informace naleznete na **www.skylink.cz** nebo **skylink.sk**. LEO TV je dostupná již v základním balíčku MULTI.

3) T-Mobile Televize LEO TV je zařazena v základním balíčku Standard satelitní televize T-Mobile. Podrobnosti naleznete na: **http://www.t-mobile.cz/web/cz/osobni/televize**

4) Pevná linka – O_2 TV LEO TV je dostupná také v IPTV provozované společností Telefónica O_2. Více informací na **www.O2-TV.cz**

5) Digitálna Televízia Magio
Vyberte si z bohatej ponuky programov rôznych žánrov a sledujte ich v najlepšej digitálnej kvalite. **www.telekom.sk/osobne/televizia**

6) Pro diváky s kabelovým vysíláním
V současné době má LEO TV podepsané smlouvy o šíření programu s desítkami kabelových operátorů po celé republice. Pro konkrétní podmínky sledování LEO TV ve vašem regionu doporučujeme pro urychlený příjem LEO TV kontaktovat vašeho kabelového operátora a zažádat o zařazení LEO TV do vaší nabídky.

SMS SEZNAMKA

Pohodlné, diskrétní a rychlé seznámení prostřednictvím SMS zprávy!

Místo Vašeho tel. čísla bude na konci inzerátu uveden kód, díky kterému budete se zájemci komunikovat formou SMS zpráv zcela anonymně až do doby, než si sami předáte svá telefonní čísla.

Jak odpovědět na inzerát (nebo na došlou odpověď): napište SMS ve tvaru: **IN PK 6ti místný kód text odpovědi** a odešlete na číslo **909 55 30**. Obratem obdržíte potvrzení o odeslání odpovědi inzerentovi.

Jak podat inzerát: napište SMS ve tvaru: **IN PK text inzerátu** a odešlete na číslo **909 55 30**. Obratem obdržíte potvrzení o přijetí inzerátu a Váš SMS BOX (6ti místný kód), který bude uveden pod textem inzerátu, místo Vašeho telefonního čísla)

ONA HLEDÁ JEHO

❤ Ahoj, nezadana mamca s Teplic, 38 let, baculatejsi postavy, by zde rada nasla hodneho chlapa na dlouhodoby, milenecko pratelsky vztah. Nejde mi jen o... **IN PK 031772**

❤ UL. Zena 49/165/72,plnostihl.,by rada milence–podnikatele na kavu,pokec,sex. Jsi–li ferovy ozvi se+tel.c. **IN PK 674980**

❤ Ahoj,hledam milence,na delsi dobu,mam 35,delsi vlasy,5prsa,plnostihla,jen vazne! Tel. **IN PK 879239**

❤ Ahoj, je mi 33 let, jsem plnostihla hnedooka, bruneta, vetsi 3, jsem mazliva a hrava, hledam sex hratky, tesim se. **IN PK 761551**

❤ AHOJ,JSEM SAMICKA A HLEDAM SAMECKA,KTERY MI BUDE PLNIT CO SI BUDU PRAT. OL. NAP. TEL. **IN PK 400371**

❤ VELMI HEZKA A MILA BLONDYNKA HLEDA SYMPATICKEHO SOLV. PANA NA RANNI NEBO PULNOCNI SCHUZKY. **IN PK 929825**

❤ S manzelem lezime vedke sebe jak segra s brachou.Hledam sympat.pohled.muze,ktery ma to same a chce zmenit.Ne bourat Mosty.Proste uzivat zivota.Ja. **IN PK 504520**

❤ Hledam muze do 40 let k diskr.schuzkam. Ja 38leta, pohledna. Havirov a okoli. **IN PK 699475**

❤ VDANA PRESTO OSAMELA, HLEDA CHLAPA NA POKEC I SEX. JE MI 58, JSEM TP A MYSLIM ZE ZIVOT JE KRASNY KDYZ TE NEKDO POHLADI. **IN PK 042033**

❤ Pohledna Romka 168/64kg, dlouhe kudr.cerne vlasy, hleda milence, kamarada z Lb. **IN PK 816972**

❤ HLEDAM TOUTO CESTOU ZATIM SYMPAT.KAMARADA K OBC.SCHUZKAM NA HEZKE CHVILE. JA OBYC. ZENA, BACULKA,55/170. POUZE LB. V PRIP.ZAJMU, NEZAPOMEN NA T.C. **IN PK 991683**

❤ Eva 53/160 hleda sympatickeho muze k obcasnym schuzkam,z Brna a okoli. **IN PK 783226**

❤ 45 leta zena hleda milence, ktery me bude pomahat. **IN PK 068782**

❤ ZENA 40, HLEDA MUZE, NEJLEPE ZENATEHO, MUZE BYT SVOBODNY A MUSI BYT HODNY A SLUSNY. NA OBCASNE SCHUZKY. PIS TELEFONNI CISLO. **IN PK 788383**

❤ Ahoj, hledam nezneho, hodneho, zenateho muze na krasne milovani, pis tel cislo. Tesim se. **IN PK 220381**

❤ 34 l stihla cernovlaska, hleda sos u pana za intimitu. **IN PK 429462**

❤ Preji krasny den. Jsem zena 49/160 vdana. Hledam milence pro krasny mazlivy sex. Nezneho sympataka od 55–60 let. Plzen i okoli. **IN PK 792708**

❤ UL, je mi 43 l a zvu pana na nezne milovani v soukromi, tesim se a co Ty? **IN PK 228949**

❤ 47leta, pohledna tmavovlaska, by rada nasla milence, sympataka, bez zavazku, do 50let, prijemneho s vlastnim zazemim, snad Te najdu. **IN PK 506505**

❤ ZENA 38, hleda muze, nejradeji zenateho, slusneho a hodneho, na obcasne schuzky. Pis. tel. cislo. **IN PK 994019**

❤ Ahoj, jsem z Ostravy. Jmenuji se Pavla,60/170/80 a hledam sympataka na urovni od 50 do 70 let. Na obcasne schuzky, prochazky, kavu i poteseni ze srdce. **IN PK 555295**

❤ 38. LB., vdana zena touzici prozit nadhernou, dlouhodobou, vasnivou zmenu s zenatym muzem, bez naruseni manzelstvi. **IN PK 954088**

ON HLEDÁ JI

❤ NEZKUSENY 29 LET HLEDA PEKNOU ZENU 25 AZ 45 LET KTERA ME ZAUCI.SUMPERSKO. **IN PK 493895**

❤ 35 lety hleda milenku na obcasnym schuzkam v Prahe.Napis **IN PK 757814**

❤ Ja jiri 30.let hledam zeny divky na maxi.dovadeni ve dvou,a dlouhe lizani a pichani proste vse co k tomu patri'z OLMIKA ale muzu i dojed .mam su **IN PK 219375**

❤ Ja jiri 30.let hledam zeny divky na maxi.dovadeni ve dvou,a dlouhe lizani a pichani proste vse co k tomu patri'z OLMIKA ale muzu i dojed .mam su **IN PK 378022**

❤ je mi 27 let svobodny sportovni postavy by rad poznal pohlednou zenu do 30 let stihlou a se smyslem pro humor a k peknemu a vasnivemu sexu.vse ost **IN PK 939321**

❤ ahoj jsem 44lety kluk z vesnice a hledam stihlou zenu od 20 do 40 let na sex mam rad oral vyholena kundicka podminkou kolin a okoli **IN PK 877202**

❤ chci submisivni zenu na sex, ja 38 let z uh. vztah mozny **IN PK 492703**

❤ blondaty modrooky 184/96POHLEDNY SEX NEVYUZITY HLEDA VAZNY VSTAH S POHLEDNOU ZENOU DO 36 let posli svuj mob Vlada Cv. **IN PK 074874**

Cena jedné SMS je 30 Kč. vč. DPH. Technicky zajišťuje Topic Press s.r.o., info@topicpress.cz, www.topicpress.cz, www.platmobilem.cz.

magazín LEO

Z REDAKČNÍ POŠTY

VAŠE SEXY FOTKY

Těšíme se na vaše fotografie i popis toho, jak vznikaly. Máte nyní tři možnosti, jak nám je doručit: **1)** *Poštou:* ***LEO, P.O.BOX 164, Černokostelecká 20/2020, 100 31 Praha 10.*** *Na zadní straně každé fotografie musí být toto prohlášení:* ***Souhlasím se zveřejněním své fotografie v periodikách vydavatelství PK 62, a. s.*** *+ podpis, jméno, rodné číslo a adresa vyfotografované osoby.* **2)** *Mailem (včetně souhlasu):* ***leo@pk62.cz.*** **3)** *Vložit na naši internetovou stranu, kde najdete potřebné instrukce.*

chciholku.cz nemravnaseznamka.cz

Divoká kočka

Jsem holka, pro kterou je sex stejně důležitý jako dýchání. Souložím všude, kde se naskytne příležitost. A když to na mě přijde a po ruce není žádnej chlap, který by mi to pořádně udělal, pomiluju se se svým vibrátorem. Strčím si ho do pusy, zavřu oči a představuju si, že mám v puse pořádně tvrdého macka. A když jsem už víc roztoužená, pustím svého věrného Roberta i do nadržené kundičky a pěkně si to udělám! Robertek je šikovná pomůcka. Dokáže mě rozdělat tak, že bych hned skočila po prvním chlapovi, který půjde okolo. A když se dostatečně nabažím šoustání kundičky, pustím svého pomocníčka i do druhé dírky. Vzrušuje mě, když cítím, jak moje prdelka těsně obepíná robertka, který si hledá cestu hlouběji a hlouběji.

VERONIKA

Divoká kočka

909704550

MASTURBACE ŽIVĚ!

To už ale moc dlouho nevydržím a zmocňuje se mě další vlna orgasmu. I když si nemůžu sex s vibrátorem vynachválit, na pěkný kus mužského těla prostě nemá. Ráda se na ulici dívám chlapům do rozkroku. A když chlap mé pohledy pochopí a doveze si mě domů, vrhnu se na něj jako zvíře. Zažije takovou jízdu, že se mu o ní bude ještě dlouho zdát. Jsem prostě divoká kočka a miluju pořádný sex!

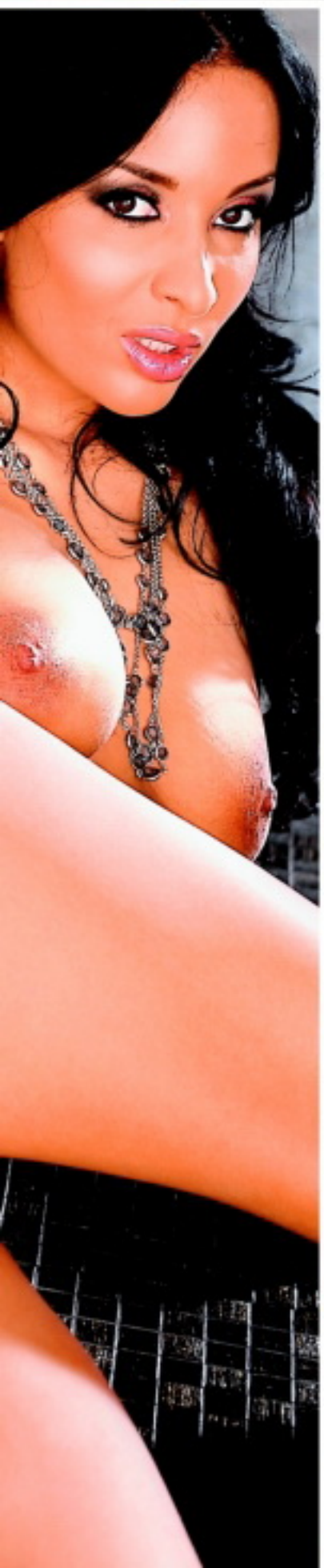

VERONIKA

MÁM TO RÁDA TVRDĚ
909 70 45 50
AIRTOY, a.s., P.O. BOX 834, 115 55 PHA1. 70Kč/min. vč. DPH. Od 18+. www.platmobilem.cz

Jestli ti připadá, že tahle kočka si potrpí na muže s úrovní a bez průvanu v prkenici, nejsi určitě daleko od pravdy. Nejde jen o to, že by měl mít perfektní kvádro a hladce oholenou bradu, ale taky ji musí nabídnout víc než lahvinku ve vinárně na rohu a pak jedno utrápené číslo na gauči v garsonce. Jak sama říká, je zvyklá nejenom na špičkové zacházení, dopravu exkluzivními auty a skvěle zařízená apartmá, ani v sexu se nespokojí s šedivým průměrem.

MIA

Žádná začátečnice

Není to žádná začátečnice, kterou dostane do extáze pohled na tvůj ošetp. Potrpí si na rafinované svádění a teprve až ji přivedeš do varu propracovanou předehrou, dočkáš se smyslného uragánu. Pak ti nabídne své něžné kozičky a krásně malou kundičku, kterou musíš ošukat stejně náruživě jako její parádní zadeček. Kde potom skončí tvoje nálož, už nechá na tobě...

8 TIPŮ, JAK SI UŽÍT JAKO „ÚCHYL"

Pochybujete o svých erotických snech? Pronásledují vás divoké a možná i docela malinko zvrhlé sexuální touhy? Nechte je klidně přijít blíž a vychutnejte si svou úchylárnu pořádně naplno. Stačí dodržet zlaté pravidlo: Co nikomu neubližuje, je ok. A nehonit si péro na Václaváku.

TIP 1. ZAŠMÍRUJ SI

Sledování nic netušící dívčiny při večerní hygieně nebo masturbaci, či dokonce pozorování soulože neznámého páru patří k základním potřebám každého pravověrného voyeura čili šmíráka.

OPATŘETE SI: Kvalitní triedr s dostatečně vysokým přiblížením

ELIMINUJTE RIZIKA: Domluvte se **s partnerkou nebo spřáteleným párem**, aby zůstalo rozsvíceno a nezataženo, až bude roztaženo, případně šukáno.

SPECIÁLNÍ TIP: Své značné kouzlo má i prosté pozorování ve stejné místnosti, kdy se partnerka (pár) předvádí vědomě.

JAK SE UDĚLAT: Pochopitelně sám, což vám v případě „přiznaného šmírování" přidá i roli exhibicionisty.

TIP 2. NECH SI NAŘEZAT

Zalovte nemilosrdně až v koutku duše. Nekrčí se tam náhodou vzpomínka z období na prahu puberty, kdy jste dostal přes zadek od té neskutečně kozaté paní učitelky před celou třídou? Od té, co jste si ji představoval, když jste začínal túrovat skřítka? Zopakujte si teď oboje najednou!

OPATŘETE SI: Dlouhé pravítko, pár knih a sešitů, nástěnnou mapu

ELIMINUJTE RIZIKA: Snažte se milenku, kterou požádáte o asistenci, nějaký čas před akcí **nenaštvat**, aby se do své role nepoložila až moc.

Volej
909 704655
penetrace
ANÁLU
Nebo mi napiš sms:
ANAL a tvůj text a pošli na
909 4450

Vraž mi ho tam!
Zavolej mi na
909 70 46 55

909 70 45 50
STUDENTKA
HARDCORE
909 704 655

909 70 45 50
30SEC~EXPRESS
909 704 655
MASTURBACE

AIRTOY, a.s., P.O. BOX 834, 115 55, Praha 1; infolinka 602 777 555, www.platmobilem.cz, 50Kč/SMS, 70Kč/MIN vč.DPH. Od 18 let.

RYCHLÁ SEZNAMKA
Napiš sms ve tvaru:
RAR*číslo*(mezera)Tvůj text
a pošli na číslo
909 0355
Vzor: RAR1001 Ahoj jsem Petr a chci tě ... a poslat na 909 0355.

24/170/85 i když mám silná stehna a zadek, nebudeš litovat mě poznat. Mám totiž moc ráda kouření, klasiku a análek. Budu se těšit, tak se ozvi.

Ahoj jsem vdaná a sexuálně nevyužitá blond a hledám urostlého muže na diskrétní seznámení s větším M. Věk 35 a více není podmínkou. Ozvi se.

Mladá, krásná, nadržená 19letá samice hledá velmi náruživého, jemného milence, nejen na milování, ale i na cestování... Čekám na tebe.

Jsem 33letá tmavovláska silné postavy, 180cm,hledám touto cestou muže, který neví co ze životem a rád by poznal něco nového.

Jsem panička 32/171/61 trojky kozy a chci kouřit mladýho ptáka od 18 let (nejl. panice). Už tě chci mít v puse,tak rychle piš.

Hledám mezi 30 až 45 lety pěkný kolík k vykouření. Máš-li i dobrou munici a dostřel tím lépe. Severní a vých. čechy. Já 30/183/94 svobodná.

Ahoj hledám kluka, který by se chtěl pravidelně scházet a užít si, pak i trvalý vztah. Ty do 25 let, štíhlé až sportovní postavy, pořádná kláda, pěkné tělo.

Doma zanedbaná boubelka 28 let hledá touto cestou milence, pro schůzky plné vášně. Diskrétnost a zdraví zaručena. Chceš si užívat?

Je mi 26, mladšího vzhledu, věčně nažhavená na sex, mám fantazii a miluji dlouhý orál. Hledám eroticky založeného muže od 35 - 50 let.

AIRTOY, a.s., infolinka 602 777 555, www.platmobilem.cz, 55Kč/SMS vč.DPH. Od 18+. reklamace@airtoy.cz

SPECIÁLNÍ TIP: Ať si uváže drdol, nasadí brýle... a přetáhnout vás může i knihou.
JAK SE UDĚLAT: Paní učitelka jistě uzná, že to s trestem přehnala, a bude vám chtít udělat dobře.

TIP 3.
POTRESTEJ SUBINKU

Nemá-li vaše partnerka k podřízené roli bytostný odpor, udělejte všechno proto, abyste ji přesvědčil, že hodinka na kolenou, v poutech a s vaším ptákem tam, kde ho zrovna chcete mít, dodá vašemu sexu mimořádný šmrnc.
OPATŘETE SI: Pouta za pár stovek v sexshopu, fajn bude i roubík a nějaký nástroj na „25 na holou“.
ELIMINUJTE RIZIKA: Domluvte si **jasný signál**, že si partnerka přeje hru ukončit.

SPECIÁLNÍ TIP: Nechejte ji připoutanou k posteli „vykysat“ třeba půl hodiny o samotě, bude pak poddajnější.
JAK SE UDĚLAT: Přesně tak, jak je vám libo, a totálně bez ohledu na její potřeby.

TIP 4.
NECH SE VYŠETŘIT

Na kožní nebo k sexuologovi sice zajít můžete, máme ale na mysli spíš hru na doktorku a pacienta. Pusťte fantazii z otěží a zinscenujte si své nejtajnější představy z ordinace libovolné specialistky.
OPATŘETE SI: Bílý plášť, chirurgické rukavice
ELIMINUJTE RIZIKA: K dokonalému zážitku jistě nemusíte polykat **žádné pilulky**.
JAK SE UDĚLAT: Nechte to na paní doktorce, pokud ovšem nechce vidět vaši autoerotiku nebo vám odebrat semeno.
SPECIÁLNÍ TIP: Jestli jste nikdy nezažil klystýr, zkuste ho.

TIP 5. ZVRHLÝ MASÉR

Proměňte doma jednu místnost v masážní salon. Připravte si vše, co k profi masáži patří, objednejte zákaznici a při masírování jí sahejte i tam, kam byste rozhodně neměl. Čím déle zachová partnerka „vážnost“, tím větší vzrušení zažijete.
OPATŘETE SI: Masážní emulzi nebo olejíček, bílé prostěradlo a plášť
ELIMINUJTE RIZIKA: Pokud to mezi vámi zrovna neklape, a přesto si hrajete, vyhněte se raději **masáži krku**.
JAK SE UDĚLAT: Snad nejlépe při vnitřní masáži vaginy penisem
SPECIÁLNÍ TIP: Partnerku napřed opravdu důsledně namasírujte od hlavy k patě, bude krásně uvolněná.

TIP 6.
OBSAĎ TŘETÍ VRCHOL

Aspoň jednou za čas si dopřejte klasický trojúhelník a přizvěte bisexuálně nadanou kamarádku (samozřejmě její, vaši by asi neskousla). Buď se jenom dívejte, jak si to rozdávají holky, nebo se zapojte a ošukejte obě.
OPATŘETE SI: Pro jistotu aspoň jeden vibrátor
ELIMINUJTE RIZIKA: Jako první určitě a bez debat **uspokojte svou partnerku**.
JAK SE UDĚLAT: Jakkoliv, ale musíte odhadnout, co vaše partnerka unese.
SPECIÁLNÍ TIP: Že takovou kamarádku nemáte? A už jste slyšel o úžasné moci peněz?

TIP 7.
ÚPLATNÝ POLICISTA

Klid, zase půjde o hru, skutečného příslušníka rozhodně nemusíte shánět! Stačí jeho uniforma, ve které zastavíte kousek od domu přítelkyni a za zjevný přestupek ji rovnou odvlečete „na služebnu“. Že by vás obměkčila orálem?
OPATŘETE SI: Uniformu, a je-li nedostupná, stačí oblek – budete tajný a ona podezřelá.
ELIMINUJTE RIZIKA: Nepotácejte se v uniformě po ulici příliš dlouho, kdo ví, co by vás mohlo potkat.
JAK SE UDĚLAT: Tak, jak si řeknete a „delikventka“ odkývne.
SPECIÁLNÍ TIP: Pohrozte jí želízky, o kterých neměla ani tušení.

TIP 8. OLEJOVÁ SLAST

Proměňte se oba ve smyslné úhoře. Svlékněte se, potřete se navzájem úplně celí masážním olejem a pak rozjeďte klasickou předehru. Poprvé určitě zažijete úplně nové a skvělé pocity, až vám její prsa budou klouzat po těle, vaše ruce po jejím zadečku...
OPATŘETE SI: Lahvičku běžného dětského olejíčku a staré prostěradlo
ELIMINUJTE RIZIKA: **Nenaolejujte příliš** penis, aby se úplně neztratil třecí moment!
JAK SE UDĚLAT: Jistě vás napadne nový způsob – třeba do podkolení?
SPECIÁLNÍ TIP: Pod prostěradlo, určené na odpis, neváhejte dát igelit.

909704655
PRDELKA ČEKÁ

Den po narozeninách

SOFIE

Kdy jsi měla první sex? *Byla jsem nadržená už od začátku puberty, první mazlení bylo hodně brzy. A den po patnáctých narozeninách jsem na to skočila s klukem, co mě doučoval matiku. Ale na poslední chvíli jsem dostala strach, takže to skončilo jen lízáním. A já mu ho vykouřila.*

Líbilo se ti to? *Páni, a jak! Byl o pět let starší, takže dost zkušenej. Tehdy jsem poprvé zažila orgasmus od kluka.*

Kouření jsi tehdy zažila poprvé? *Ano. Trochu jsem se bála, že to nebudu umět, ale říkal mi, co a jak mám dělat. Myslím, že mi to docela šlo. Stříkal jako ďábel!*

Kam? *Všude! Chtěl tedy hlavně do pusy a abych to spolykala, ale já z toho byla trošku vypleskl á a zakuckala jsem se... Nestíhala jsem to prostě všechno spolykat, tak mi zbytek vystříkal na obličej a na prsa.*

A kdy došlo na šukání? *Čtrnáct dní potom, a bylo to super! Zase mi to napřed dělal pusou a těsně než jsem se udělala, ho do mě strčil. Měl kondom, takže jsem byla úplně v klidu a nechala ho do sebe vystříknout.*

LEO TV – DENNĚ SPOUSTA ORGASMŮ S PŮVODNÍMI ČESKÝMI POŘADY!

PRVNÍ PÉČKO V LESE

Co může čekat mladá holka, která se vydá s chlípným fotografem sama do lesa? Bude muset ukázat prsa? Skončí bez kalhotek? Ne, to je pořád ještě málo! Náš borec každou z nich pořádně ošuká! Pro většinu dívek je to první sex před kamerou! Některé se stydí, některé se možná těší, ale žádná neodolá! **První péčko v lese – pořad, ve kterém k šoustání přemluvíš každou!**

100 % NEMRAVNÉ MASÁŽE 2

S novým masérem se nic nezměnilo – vždycky

to dopadne tak, jak se dá čekat, když si nadupaný borec pohrává s nahým dívčím tělem! Další masáže se mění v tvrdé pichání a masáž probíhá i hloubkově, mezi nohama! **Zveme tě na další nemravné masírování holek, které vymění olejíček za úplně jinou tekutinu!**

PŘEFIKNUTÉ MODELKY 4

Máme pro tebe další holky, které přišly do jednoho ateliéru původně fotit módu nebo spodní prádlo. Jenže chlípnému fotografovi se podařilo je přesvědčit, aby se předvedly nahé – a pak je pořádně ošukal! **Vychutnej si jeho další oběti ve čtvrté řadě pořadu Přefiknuté modelky!**

ORDINACE V NADRŽENÉ ZAHRADĚ 2

S naší televizí si opět můžeš zahrát na gynekologa. Nadržený borec ve falešném lékařském obleku a ve skutečné ordinaci si své pacientky prohlíží ze všech stran a nezůstane jen u prohlídky! Jejich vzrušení je ovšem nehrané a sténání při orgasmu reálné! **Podívej se, jaké to je, když holky roztahují nohy dobrovolně!**

LEO TAXI: OPĚT V AKCI

V erotickém taxíku na tebe čeká spousta dalších českých dívek, které za svezení zaplatí svým nahým tělem a pořádnou šukačkou! Naši řidiči se opět vydali do akce, ve které dojedou

s holkami až na konečnou – k pořádnému výstřiku! **Jdeš do toho s nimi? Stopařky už mávají!**

MOJE PRVNÍ PÉČKO 3

Přinášíme ti další várku začátečnic, které si sex před kamerou vyzkoušely poprvé! Podívej se, jaké dívky se tentokrát nechaly přemluvit a překonaly svůj stud! Každá skončila vyšukaná a postříkaná. Buď znovu u toho, když se jim náš borec dostane mezi nohy! **Moje první péčko 3 – exkluzivně pouze na LEO TV!**

PETRA

Někdy v sedmnácti mě rodiče odvedli k doktorovi, protože mě každou chvíli načapali s nějakým klukem. Diagnóza zněla „nymfománie" a já z toho tehdy byla dost přepadlá. Ale netrápila jsem se dlouho a rychle došla k závěru, že ten starej zakyslík v bílém plášti nejspíš záviděl všem, se kterými jsem si užila a ještě užiju. Od té chvíle to rozjíždím, kdykoliv je příležitost, a hlavu si s diagnózou vážně nelámu.

Hlavně když to pumpuje

909 70 45 50
POLYKÁM!!
ARTOY, a.s., P.O.BOX 654, 115 55 Praha 1

Možná na to nevypadám, ale jsem zkrátka nenasytná samička. Mám prostě hladovou kundičku a nejlíp je mi s nohama „do praku", když ve mně klouže jako píst pořádnej klacek. Jako stálý milenec se absolutně nikdo nechytá, musím mít tak dva nebo tři, a to ještě občas vyrážím v noci do města na lov a nechám se klidně fiknout třeba v baru na záchodě, hlavně když to ve mně pumpuje!

Hlavně když
to pumpuje

PETRA

JEDINÁ ČESKO SLOVENS

100 % VZRUŠENÍ

STOVKY ORIGINÁLNÍCH ČESKÝCH POŘADŮ!

KAŽDÝ DEN BEZ ZÁBRAN A NAPLNO!

EROTIKA
ORIGINÁLNÍ POŘADY

LEO NIGHT
ČESKÉ DÍVKY

LE

16:9 FORMÁT

ŽIVÉ VYSÍLÁNÍ

ORIGINÁLNÍ PRODUKCE

ŠPIČKOVÁ KVALITA

SVĚTOVÉ BEST OF

SMS

K Á E R O T I C K Á T E L E V I Z E

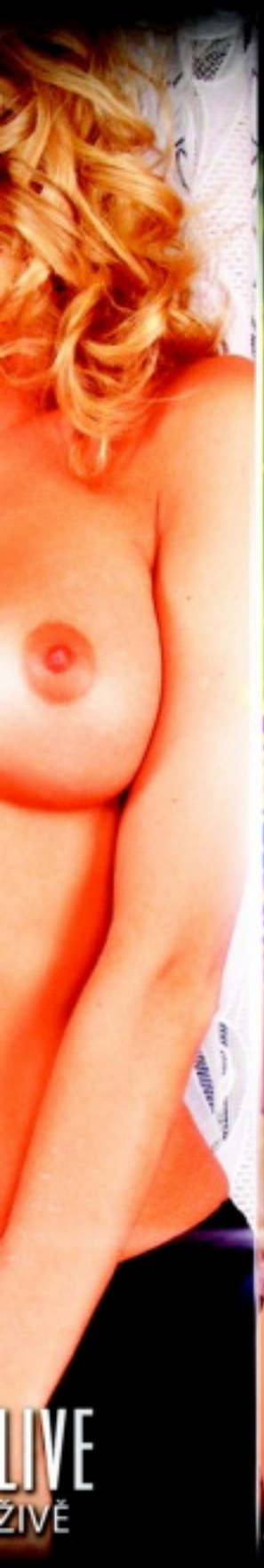

LIVE
ŽIVĚ

HARDCORE
SVĚTOVÉ BEST OF

MŮŽEŠ SI UŽÍVAT
UŽ DNES!

VŠECHNO O NÁS NAJDEŠ NA
WWW.LEOTV.CZ

KLUBLEOTV.CZ

Nemáš možnost denně sledovat naše vysílání? Žádný problém! Můžeš mít sestřih nejlepších scén ve svém mobilu!

CTV

ČR + SK
KABELOVKA
SATELIT
IPTV
PEVNÁ LINKA
VOD
KNIHOVNA

Mám
ráda
navrch

BUDEŠ IHNED!
909 70 45 50
AIRTOY, a.s., P.O. BOX 834, 115 95 PHA1; 70Kč/min. vč. DPH. Od 18+. www.platmobilem.cz

KATKA

Tahle útlá blondýnka se nezdá. Vypadá skoro jako lolitka, ale skrývá se v ní pěkně ostrá, divoká, dominantní kočička!

Říkala jsi, že ráda chlapy ovládáš. Jak jsi to myslela? *V posteli jsem prostě pootvora, která má ráda návrh. Aby milenec dokázal, že pražíju několik perfektních orgasmů, musí se snažit. Musí být i trochu hrubý a perverzní.*

Pak je to teprve ono.

Znamená to, že svému milenci dáváš nějakou šanci si taky užít? *Občas se stane i to, ale předtím je to opravdu boj. Snažím se ho ovládnout, diktovat mu, co a jak má dělat, kam má sáhnout, kde přitlačit, kde pohladit... Připadá ti to sobecké?*

KATKA

Mám
ráda
navrch

BUDEME SI HRÁT!
909 70 45 50

Sobecké určitě ne, ale ne každý chlap tohle asi vydrží.
Ale já nestojím o „každého" chlapa! V posteli chci silného a rovnocenného partnera.
Jak to máš nejraději? *Zbytečná otázka. Říkala jsem, že ráda chlapa ovládám, tak se asi dá těžko čekat, že bych poslušně roztáhla nohy a lehla si pod něj. Nejraději to mám na koníčka, když určuji co a jak, diktuji rytmus a rozhoduji i o jeho orgasmu.*
Máš ráda ještě nějaké jiné úlety?
Miluju piss. Jak aktivně, tak pasivně. Je to krásná a čistá tekutina a vzájemné čurání je vynikající předehra. Líbí se mi to a nevidím na tom nic úchylného. Prostě jen další ze spousty krásných zážitků, které sex nabízí.

showpark

- Přes 80 showroomů
- Privátní show
- Strip show
- Casino
- Bar

MARKET

Holešo
Buber
Praha
+420 73

Provozní doba
Showroomy
Po – Ne: 12.00 hod – 6.00 hod
Strip bar
St – So: 20.00 hod – 6.00 hod

DaVINCI

Na Bojišti 28
Praha 2 - Nové Město
+420 601 393 750

Provozní doba
Showroomy
Po – Ne: 18.00 hod – 6.00 hod
Bar
Po – Ne: 18.00 hod – 6.00 hod

www.showpark.inf

Lákají
mě kundičky

NAĎA
VĚK: 23 let
• MÍRY: 86-59-91
• BYDLIŠTĚ: Praha
• ZAMĚSTNÁNÍ: sekretářka • PRVNÍ SEX: v sedmnácti
• KOLIK MĚLA CHLAPŮ: deset
• OBLÍBENÁ POMŮCKA: vlastní ruce • OBLÍBENÁ POLOHA: misionářská
• TAJNÝ SEN: rozdat si to s hokejkou

909 70 45 50
ŠUKAČKA

Docela fest nažhavená

Výhody velkých prsou, jako mám já, ti potvrdí každá kozatá holka, která je má ráda. Můžu si je sama ocucávat, což mě docela dost rajcuje, a taky se na to ráda dívá většina mých milenců. A pak, moje dudy jsou prostě super magnet na chlapy.

JASMÍNA

909704655
SEX EXPRESS

Nelži, že ses mi napřed podíval na obličej! Tak vidíš. No a jestli myslíš, že mám ráda, když mě za ně chlap pořádně popadne a mačká je, až to bolí, máš pravdu. Tak co, jdeme si zabouchat? Klidně si sáhni na kraj mé kundičky, jak už je mokrá... Ale počkej, do ní ne, já ti snad neřekla, že mě nejvíc rajcuje píchání do análku? Doufám, že nemáš nic proti, protože jsem už docela fest nažhavená. Tak jak, vpálíš mi tam ten svůj klacek?

VSTŘÍCNÁ HOSTESKA

VĚK: 25 let ● PRACUJE JAKO: hosteska ● MÍRY: 97–60–92 ● KDE TO MÁ NEJRADŠI: na nezvyklých místech ● PRVNÍ ŠUKÁNÍ: v šestnácti a půl ● OBLÍBENÁ POLOHA: na koníčka

Tereza je typ, kterému se stačí podívat do očí, a máte jasno. Stojí před vámi nefalšovaná divoška. A jakmile se podíváte i jinam než do očí (když vám dá šanci), budete nejspíš stát vy před ní jako dokonale ztopořený nadrženec. Terka se povedla, ví o tom a umí si naplno užít všechny možnosti, které skýtá její parádní sexy tělo. A hlavně neváhá se o svůj sex-appeal, parádní kozičky a otrimovanou prcinu podělit. Užijte si to i vy!

Vulgární snad nejsem, ale kdybych nebyla trochu „nemravná", sexík by mě nejspíš ani zdaleka tolik nerajcoval.

Jo, prostě ji ráda roztahuju a předvádím, no a? Mám co ukazovat, tak by bylo dost hloupý se o to nepodělit, ne?

TEREZA

Tohle všechno mi narostlo hodně brzy, takže už si užívám hezkých pár let. A připadá mi to naprosto v pořádku, tobě snad ne?

Jasně že dovedu být i něžná a zahrát nesmělou holčinu.

JSEM „NEMRAVNÁ“, NO A CO?

Baví mě takhle se nabízet a vytáčet chlapy do nebe. Po mém striptýzku a malé show pak ta jízda vždycky stojí za to.

OTEVŘENÁ ZPOVĚĎ

Rebecca Love

ŽIJU PRO ŠUKÁNÍ

Narodila jsem se ve Virginii, moji rodiče pocházeli z Portorika a Itálie. Čtyři roky jsem bydlela v Long Beach a studovala televizní žurnalistiku. Mým snem je mít vlastní televizní show, ale ráda bych pracovala i pro MTV nebo E Channel. Také miluji modeling, kterému jsem se věnovala víc než pět let, a tanec. Žiji střídavě v Los Angeles a Las Vegas. Jsem vaše „holka od vedle", ale taky tak trochu kurvička. Žiju pro šukání a kouření ocasů a taky se tím živím. Jsem v tom dobrá. Jak mě jednou poznáš, třeba jenom prostřednictvím mých webových stránek, budeš mě muset mít už pořád! Ráda nosím maximálně rajcovní prádýlko (nejoblíbenější je můj červený set punčoch a podvazkového pasu) a ještě raději si ho hezky pomalu svlékám. Jedna z mých oblíbených činností je rozhodně skočit do postele s pěkně žhavou evropskou holčinou, třeba jako je Irina Sky. Málokterý chlap mi umí vylízat kundičku tak dokonale jako ona! V mých klipech a filmech mě můžeš slyšet spokojeně vrnět i zuřivě řvát vzrušením, když to na mě přijde, vůbec se neovládám – a proč taky? Prý se umím chovat jako ta nejnadrženější holka na planetě...

Klidně bychom mohli označit světovou pornohvězdu Rebeccu Love jako kurvičku, tenhle termín ostatně pochází stejně jako všechny ostatní pikantní údaje přímo z jejích úst, která tak ráda cucají vlastní prsa, tvrdé ocasy i mokré kundičky kolegyň – nejlíp těch z východní Evropy. Dnešní Leo Star se prezentuje výhradně vlastními slovy.

NAROZENA: 30. ledna 1977 ● VÝŠKA: 165 cm ● VÁHA: 49 kg ● MÍRY: 90-60-90
http: www.rebeccalove.com

cenu AVN v kategorii Nejlepší orální scéna. Potřebuješ ještě nějaké další doporučení? Když jsem kráčela po červeném koberci, nejraději bych zlíbala všechny ty ocasy a kundičky, které mě dostaly až na něj...

VĚŘTE JÍ, JMENUJE SE FAITH

Může být lepší doporučení, než od kolegyně, byť mladé? Teeny pornstar Faith (Víra) se na svém sajtu vyznává: Rebecca Love je hvězda, kterou skutečně obdivuji. Samozřejmě hlavně proto, že má tak velká prsa, ale taky dělá spoustu nádherně „zkažených" věcí...

FILMOGRAFIE:

FILTHY ● BEWITCHED HOUSEWIVES ● ASSIGNMENT ● WEDDING ● PLAYGIRL: SEXUAL SENSATIONS ● BIKINI PIRATES ● 8TH SIN ● BIG TIT FUCKFEST ● PILLOW TALK

DOKÁZAL BYS JE OLÍZAT?

Asi tě nepřekvapí, že mám hodně ráda svoje prsa a miluju, když se jim dostává maximální pozornosti a já přitom třeba cucám ztopořený ocas... Hodně ráda a často si je taky cucám sama. Stačí mi pohladit bradavky a už stojí – a v kundičce mám mokro. Někdy si říkám, že musím mít nějak propojené bradavky přímo s kundičkou... Proto si je taky tak často mačkám ;-) Dokázal bys moje cecky olízat do posledního centimetru? Když mám tu správnou náladu, mám to ráda hodně natvrdo. Můžeš mě píchat a přitom plácat přes zadek, mačkat mi bradavky, tahat mě za vlasy, a hlavně ho do mě rvát naplno a pořádně tvrdě. Byla jsem nominována na

www.boobycash.com/galleries/rebecca/5/index.php?pid=1299090
www.boobycash.com/galleries/rebecca/2/index.php?pid=1299090
www.boobycash.com/galleries/rebecca/bj/index.php?pid=1299090
http://gals.pornfidelity.com/tgps/065_rebecca2/024.html?nats=NTE2OTo0OjM
http://gals.pornfidelity.com/mgps/065_rebecca/021.html?nats=NTE2OTo0OjM
http://racks.juggcrew.com/3m/t1/rebecca2/?nats=MjI0OjY6MTA
http://racks.juggcrew.com/3m/t2/rebecca1/?nats=MjI0OjY6MTA
http://galleries.aebn.net/beta3/index.cfm/fa/gallery/genre/blowjob/clip/0130/refid/AEBN-004193/tid/3863/layout/mgp_layout2.cfm

Holku chci pro sebe

Těšila jsem se vždycky po těláku do sprch, až uvidím jejich mladá tělíčka, jemně ochlupené kundičky a pružné kozičky. Do jedné jsem byla platonicky zamilovaná. Když mě jednou poprosila, abych jí umyla záda, byla jsem na vrcholu blaha. Dávala jsem si na tom mytí pěkně záležet a občas jsem houbou jakoby omylem zajela i mezi půlky její nádherné prdelky, a když se nebránila, sem tam jsem jí pohladila bříško nebo prsa. Nakonec jsme spolu skončily v posteli a já poprvé zažila dívčí milování. Dlouze jsme se líbaly a hladily po celém těle, ale to už naše kundičky chtěly svoje a tak jsme si je začaly náruživě lízat. Lízala jsem jí poštěváček a pak zavrtala jazyk hluboko do její dírky, až začala dívce vzdychat. Nemohly jsme se jedna druhé nabažit, lízaly se jak o život a šťáva z nás tekla proudem.

MONIKA

Holku chci pro sebe

STRČ MI HO TAM!
909 70 45 50

MONIKA

Nebyla to žádná začátečnice, za chvilku vytáhla uměláka a začala mi s ním rozdělanou pičku tvrdě šoustat. Měla jsem snad deset orgasmů za sebou a pořád neměla dost! Od té doby se v mé postýlce vystřídala pěkná řádka kočiček. Nevadí mi, když si přivede svého samečka a ten se na nás dívá. Ale jenom dívá! Holku chci mít v posteli jen pro sebe.

LEDEN 2015

PO	ÚT	ST	ČT	PÁ	SO	NE
			1	2	3	4
5	6	7	8	9	10	11
12	13	14	15	16	17	18
19	20	21	22	23	24	25
26	27	28	29	30	31	

ÚNOR 2015

PO	ÚT	ST	ČT	PÁ	SO	NE
						1
2	3	4	5	6	7	8
9	10	11	12	13	14	15
16	17	18	19	20	21	22
23	24	25	26	27	28	

BŘEZEN 2015

PO	ÚT	ST	ČT	PÁ	SO	NE
						1
2	3	4	5	6	7	8
9	10	11	12	13	14	15
16	17	18	19	20	21	22
23	24	25	26	27	28	29
30	31					

MÁM RÁDA POKUSY
909 70 46 55

Přímo do mě

Taky jsi jako puberťák snil o krásně rajcovní, kozatý sestřičce, která ti honí tvý úžasně nadržený péro a taky ti ho vykouří? Já sice sestřička nejsem, ale udělám ti to tak, že se ti o tom nikdy ani nezdálo. Musíš jenom být poslušný chlapeček, hezky ležet a nechat všechno na mně, jasný?

BLANKA

Můžeš si hrát s mýma kozičkama, já ti zatím proženu to tvoje brko, trochu ho olíznu a pak už si na tebe vyskočím a sama si ho zavedu do svý horký, mokrý kundičky. Budu na tobě rajtovat, až mi budou kozy šíleně lítat nahoru a dolů, a ty se za chviličku uděláš a naprcáš přímo do mě. Jsi pro?

SOUSEDKA SAMA DOMA
NIC NEŘEKNU
ZAVOLEJ NA:
909 70 46 55

FETISH
MÁM CO CHCEŠ..
LIVE
PŘESVĚDČ SE NA:
909 70 45 50

AIRTOY, a.s., P.O. BOX 834, Praha 1, 115 55; 70KC/MIN vč. DPH. Od 18 let. www.platmobilem.cz

PŘIJĎ SI HO K NÁM VYHONIT!

PORNOKABINY
VŠE, CO SI JEN DOKÁŽETE PŘEDSTAVIT.
Součástí PORNOKABIN je i prodejna erotického zboží.

EROTIC STORE XXX

PRAHA 1, Hybernská 38
Po-Pá: 9.00-06.00 hod.
So-Ne: 12.00-06.00 hod.
Tel.: 226 211 029
NOČNÍ PROVOZ!

BRNO, Plotní 27
Po-Čt: 10.00-22.00
Pá: 10.00-24.00
So-Ne: 12.00-22.00
Tel.: 721 469 043

OSTRAVA, 28. října 257 (Martinské Hory)
Po-Čt: 10.00-23.00
Pá: 10.00-24.00
So: 12.00-24.00
Ne: 12.00-23.00
Tel.: 596 112 634

www.imar.cz

BEZ OMEZENÍ
909 70 46 55
POŘÁDNĚ MI TO NANDEJ!

HARDCORE

VYNDEJ SI HO A POSLOUCHEJ
MASTURBACE KUNDIČEK
VOLEJ
909 70 45 50

AIRTOY, a.s., P.O. BOX 834, Praha 1, 115 55; 70KČ/MIN vč. DPH. Od 18 let. www.platmobilem.cz

Pošlu ti fotky na mobil! Napiš mi sms: KOZY a tvůj text a pošli na 909 4450

mokrá kurvička
909 704 655
Čekáme na Tebe! Napiš nám sms: ZRALA a text a pošli na 909 4450

ORGASMUS
909 70 45 50

Chceš si se mnou pohrát? Napiš mi sms: TEHOTNÁ a tvůj text a pošli na 909 4450

Napiš mi: ANAL a text a pošli na 909 4450

909 70 46 55
BEZ ZÁBRAN!

Přidej se k nám HNED!
Napiš sms: SUKANI a tvůj text a pošli na 909 4450

Chceš to taky takhle pěkně?! Napiš sms: ORAL a tvůj text a pošli na 909 4450

AIRTOY, a.s., P.O. BOX 834, 115 55, Praha 1; infolinka 602 777 555, www.platmobilem.cz, 50Kč/SMS, 70Kč/MIN vč.DPH. Od 18 let. reklamace@airtoy.cz

ZAVOLEJ NEBUDEŠ LITOVAT

MÁŠ ODVAHU?
909 70 45 50

BDSM

PŘIPRAVENÁ!
909 70 46 55

AIRTOY, a.s., P.O. BOX 834, Praha 1, 115 55; 70KČ/MIN vč. DPH. Od 18 let. www.platmobilem.cz

PROJEKT AMATÉRSKÉ LOLITY Z ČECH

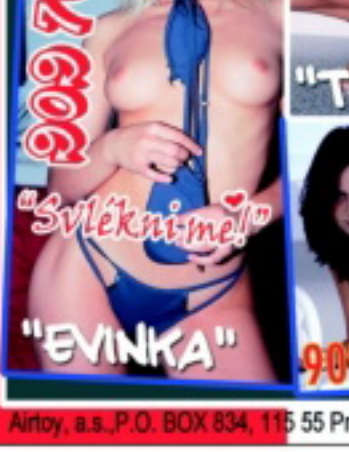

Airtoy, a.s.,P.O. BOX 834, 115 55 Praha 1; 70Kč/MIN vč. DPH. Od 18+. www.platmobilem.cz

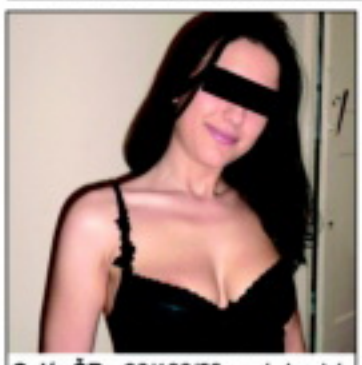

Celá ČR: 26/166/59, prý hezká, ale sama, hledá přítele od 25 do 35 let k hezkému sexu u mě doma, případně přijedu. Napiš mi sms ve tvaru: **ALENA18** + něco o sobě a pošli na **909 4450**. Odpovím všem a ráda, jsem nadržená.

sms: ALENA18 na 909 4450

Celá ČR: Čau, tady Jana. Jsem vdaná tmavovláska z Jižní Moravy. Hledám muže pouze na sex. Víc zatím nehledám. Napiš mi sms ve tvaru: **JANICKA26** + tvůj text a pošli na **909 4450**. Domluvíme se. Třeba Ti to bude vyhovovat.

sms: JANICKA26 na 909 4450

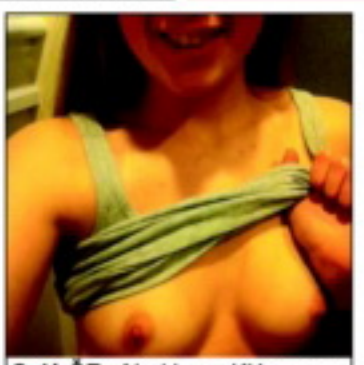

Celá ČR: Ahoj jsem Klára, svobodná samice s vl. bytem. Jestli se chceš sejít, nebo jestli chceš vidět jak si to dělám napiš: **KLARKA22** + tvůj text a pošli na **909 4450**. Odpovím obratem. Moc se těším.

sms: KLARKA22 na 909 4450

Celá ČR: Ahoj! Tady nadržená samička z Brna. Jezdím na služební cesty a hledám rozptýlení. O, A, klasika. Napiš mi sms ve tvaru: **ANITA35** + připiš odkud jsi a kolik ti je a pošli na **909 4450**. Budu se na Tebe těšit.

sms: ANITA35 na 909 0350

Celá ČR: Ahojky, jsem žena v nejlepších letech a hledám muže pouze na sex. Neměla jsem to už velmi dlouho. Napiš mi sms ve tvaru: **MARTA44** a něco o sobě a pošli na **909 4450**. Pokud máš zájem ozvi se.

sms: MARTA44 na 909 4450

Není to asi nic neobvyklého, ale největší ďáblice se ze mě stane vždycky na jaře. Sotva se slunce trochu rozpálí, mám chuť ze sebe okamžitě strhat úplně všechno a vystavit celé tělo jeho paprskům. A nejen jim, přiznám se, že jsem trochu exhibicionistka a ráda chodím na nuda pláže. Rajcuje mě se tam rozvalovat, pozorovat muže a představovat si, na co asi myslí, když se na mě dívají. A samozřejmě je nejsnazší tam někoho sbalit. Když se mi líbí stejně jako já jemu, není co řešit, poodejdeme nebo odplaveme z dohledu ostatních a rozdáme si to na prvním vhodném místě. Je fakt, že mám hodně citlivé kozičky, ale zase nesnáším, když je partner moc něžný a šetří je.

Mám ji vytrénovanou

IVETA

Mám ji vytrénovanou

Vždycky začnu řvát, zvlášť když mám blízko k vrcholu: „Zmáčkni je! Mačkej, tahej mě za ně, víc!" Bradavky se mi postaví raz dva a taky snesou hodně, může mě do nich i štípat a kousat. Já jeho ocas taky nešetřím! Ať už mi ho dá do pusy, nebo do kundičky, tu mám vytrénovanou a umí pořádně stisknout...

STRČ MI HO TAM!
909 70 45 50
IVETA

POSTELOVÁ TABU

Průběžně se vás snažíme zásobovat vybranými radami a tipy, jak vylepšit svou reputaci sexuálního šampiona a zažít ty nejfantastičtější orgasmy, své i vaší partnerky. Dnes jsme se rozhodli pro změnu zaměřit na několik zásadních věcí, kterým byste se měli při své oblíbené činnosti naopak vyhnout. Kdykoliv, kdekoliv a bezpodmínečně.

PRVNÍ CHYBA „SBÍJEČKA“

Zapomeňte na neúnavné bušiče ze svých oblíbených pornofilmů, kteří nonstop palbou v misionáři přivádějí své protějšky k extatickým orgasmům. Můžete se samozřejmě setkat s partnerkou, která bude mít poněkud jednodušší sexuální nároky, ale naprostou většinu žen bezduchým pumpováním dovnitř-ven dlouhodobě nenadchnete. Neznamená to ale, abyste střídali polohy každých pět minut, potom zase riskujete opačný extrém, že vaše milování bude připomínat zrychlený záznam cirkusového programu.

PROČ ŽENY NEMILUJÍ MONOTÓNNÍ BUŠENÍ?

U více než osmdesáti procent žen funguje jako hlavní spouštěč orgasmu poštěváček, tj. jsou vzrušivé klitoridálně. Ani při sebe-rychlejších zásunech se tak při souloži stylem „pneumatické kladivo“ tomu malému kolegovi vašeho žaludu nedostane péče, kterou potřebuje.

Střídání poloh je nezbytné.

LEO TIP, JAK SE JÍ VYHNOUT

Nezáleží tolik na tom, kolik poloh při souloži vystřídáte, ale nezapomínejte průběžně sledovat partnerčiny reakce. Pokud pod sebou nemáte typ, který si sám řekne, hlídejte, aby se v jejím chování neobjevil náznak únavy nebo nudy. Podle délky soulože byste měli vystřídat minimálně dvě polohy, aspoň chvilkovým zpestřením ve třetí určitě nic nezkazíte. Stejně jako polohy nezapomínejte střídat tempo a úhly zásunů. V momentě, kdy partnerku uspokojíte, máte zelenou a získáváte nárok užít si vlastní vyvrcholení jako razicí štít na stavbě metra.

DRUHÁ CHYBA
SOULOŽ, NEBO ZPOVĚĎ?

Když v minulém odstavci zmiňujeme možnost partnerky se při souloži na něco zeptat, rozhodně to neznamená, abyste ji ale podroboval permanentnímu výslechu. Platí to pro mluvení obecně, a u otázek typu „Dobrý? Vyhovuje? Už budeš?" obzvlášť. Zaprvé se od vás jaksi očekává, že budete vědět co a jak, a zadruhé, vás by snad bavilo podávat průběžné hlášení o svých pocitech? Soulož není sex po telefonu. Dobře zvolená a načasovaná větička má určitě své kouzlo, ale víc než jinde tady platí, že méně znamená více.

Vrcholný kousek nesmí zevšednět.

PROČ JE LEPŠÍ SPÍŠ MLČET?

Zjednodušeně, soulož je chvíle činů, ne slov. Většina pocitů by se při ní stejně popisovala krajně těžko a speciálně ženy se raději soustředí na to, co právě prožívají. A když už je pár kroků od vrcholu, můžete jediným slovem snadno zkazit celé předchozí úsilí.

LEO TIP, JAK SE JÍ VYHNOUT:

Delší slovní projevy obdivu nebo vzrušení patří k předehře. Spousta věcí se dá vyjádřit i jinak a nebojte se – když bude partnerka něco opravdu chtít, ozve se. Neustálým zjišťováním, jestli to děláte dobře, byste dal najevo nejistotu. Když už máte pocit, že se na něco musíte zeptat, zašeptejte jí to mazlivě do ucha a volte takovou formu, aby vystačila s Ano, nebo Ne. A po skončení raději šetřete hlasivky dál. Chce si položit hlavu na vaše rameno a prožívat dozvuky rozkoše a ne poslouchat, jak skvěle jste si vrznul. Stručné „Byla jsi sladká" většinou bohatě stačí.

TŘETÍ CHYBA
PARÁDNÍ ČÍSLO

Je jistě v pořádku, pokud máte svůj oblíbený trik, fintičku, která vás nikdy nezklamala a zabrala u naprosté většiny vašich souložnic. Jste na ni právem hrdý, neprozradíte ji ani nejlepšímu příteli a nejraději byste si ji dal patentovat. Ovšem budete-li ji používat soustavně, beze změny a s železnou pravidelností u jediné partnerky, máte reálnou šanci, že se v jejích očích časem objeví výraz bezbřehé nudy, který se může změnit ve výraz totální hrůzy, následovaný úprkem z vašeho lože.

PROČ NEBÝT MONOTÓNNÍ?

To je přece zcela jasné, milý Watsone, protože jedním z největších nepřátel kvalitního sexu je rutina a stereotyp. A ženy jsou na to ještě mnohem citlivější než my. To, co bude vaší partnerce jednou či dvakrát příjemné, se může při otrockém opakování změnit v odpuzující rituál.

LEO TIP, JAK SE JÍ VYHNOUT

Pozorně sledovat reakci při nasazení vaší tajné zbraně. Jestli je to specialita, uvědomte si, že její kouzlo spočívá právě v tom, že ji používáte jenom občas, přímo svátečně. A ruku na srdce, je ten váš objev opravdu tak jedinečný, že vám nestojí za to vyzkoušet něco nového? Co když zjistíte, že vaše super finta na některou dámu nezabírá? Není lepší mít špičkových kousků v záloze víc? Sex nabízí obrovské množství variant a je škoda ulpět na jediném triku. Můžete se snadno připravit o dosud nepoznanou rozkoš.

Ne že se dělá a usne!

ČTVRTÁ CHYBA
DÍK, DOBROU!

Žádná neocení, že jste se právě bůhvíjak dlouho potil, abyste ji dovedl k fantastickému orgasmu, když se bezprostředně po něm překulíte na bok, slastně odfouknete a konec. Ještě pro vás nenastal okamžik zaslouženého odpočinku, ještě ji musíte dát tiše najevo, jak se vám to líbilo, že byla perfektní a jak ji (aspoň v ten moment) milujete. Když její očekávání nesplníte, začne se dříve nebo později cítit jako pouhý objekt sloužící k ukojení vašich choutek a patřičně vám to vysvětlí. Pak už si slastné únavy neužijete vůbec.

PROČ SE DRŽET PŘI VĚDOMÍ?

Ženy to tak prostě mají. Vnímají sex mnohem víc přes city, a hlavně – křivka jejich vzrušení po dosažení orgasmu klesá výrazně pomaleji než u nás. A bohužel díky tomu přesně ve chvíli, kdy se nám tak příjemně usíná, vyžadují mazlení, hlazení, líbání, zkrátka „dohru". Tak to je a nezbývá, než se s tím smířit.

LEO TIP, JAK SE JÍ VYHNOUT

Potlačit sladké mrákoty, vzepnout zbytky sil a ten chvilkový epilog partnerce dopřát. Nestojí to zase takové úsilí, stačí potlačit chuť odvalit se na bok, zůstat ještě ležet na zádech a přitáhnout si ji k sobě. Bude se k vám lísat jako spokojená kočka a pravděpodobnost, že si sex s vámi bude chtít co nejdřív zopakovat, významně stoupne.

Na zbytečné řeči není čas.

Stále se mi vrací sen o muži, který mě všude sleduje. Cítím v zádech jeho žhavý pohled v tělocvičně, na solárku i v butiku. Mám trochu strach a přitom mě to vzrušuje.

909704550
Uděláme se SPOLU

IVONA

Sen o žhavém stínu

V restauraci mám pocit, jako by seděl vedle u stolu. Polévá mě vlna vzrušení a ruka sjíždí do kalhotek. Prst kmitá po klitorisu; cítím na sobě pohledy hostů. Běžím na záchod. Mám pocit, jako by mě zezadu tiskl do kouta a vyhrnoval mi sukni. Stiskl mi bradavku, až jsem vyjekla. Líbání na krk mě dostávalo do extáze a jazyk v uchu byl předzvěstí toho, co následovalo. Dokonale tvrdým penisem pronikl do mé mokré kundičky – v divokých přírazech mi jeho kůl pronikal do útrob. S tváří na zdi a nohou na prkénku jsem zažívala ty nejfantastičtější orgasmy. Byl to jenom sen...?

JAK SI UŽÍT NEVĚRU

My muži se můžeme hájit tím, že jsme k broušení většího než malého počtu žen geneticky naprogramováni. Chutná vám také ovoce z cizí zahrádky víc než to domácí a nechcete se nechat přistihnout in flagranti? Poradíme vám, jak si užít na „zakázaném hřišti" a nepřijít přitom k úrazu.

PÍCHEJTE KOČKY

Když už budete zahýbat své dlouhodobé partnerce, mělo by to být s holkou, která za to opravdu bude stát. Tuctových jste se nabažil už dávno, za nevěru vám stojí opravdu jen vyložená sexbomba. Zkrátka, jak praví staré přísloví: Když do pekla, tak na dobrém koni!

RANDĚTE TAJNĚ

Žádné romantické večery při svíčkách v restauraci blízko domova! Nikdy nevíte, kdy vás tam načapá některá kamarádka vaší lepší polovičky, určitě by si to nenechala pro sebe. Užívejte si proto zakázaného ovoce v klidu, souložte s ní od večera do rána, ale zapomeňte na vodění za ručičku kolem domu, jinak to praskne na 200 procent.

POZOR NA DRBNY

Dejte si pozor na všetečné důchodkyně, které nemají nic na práci, a tak šmírují ostatní nájemníky. Pokud si chcete užít s cizí ženskou bez toho, aby se to vaše milá během chvíle dozvěděla, musíte být maximálně opatrný. Domů si ji nevoďte, využijte raději azyl hotelu, který vám zaručí anonymitu. Ještě lepší bude, když si zahýbání odbudete v útulném příbytku své milenky hodně daleko od zpravodajských služeb důchodkyň ve vašem bydlišti.

ZKUSTE NOVÉ TRIKY

Proč vlastně zahýbáte? Protože doma už to není ono, ne? Rozhodně vyzkoušejte se svou tajnou milenkou všechno, o co jste doma jenom marně žadonil. Líbí se vám nadevše kouření, ale vaše právoplatná ho do pusy nikdy nechtěla? Milenka vám to určitě splní. Pohrajte si s ní, prubněte nové polohy, pomůcky i praktiky, aby to zanášení stálo opravdu za to. Proč byste to taky jinak dělal?

ZAMEŤTE STOPY

I když je vaše milenka v posteli fantastická, neztrácejte nikdy úplně hlavu. Nesmíte v náprsní kapse zapomenout její kalhotky a neumýt si rtěnkou poznamenaný obličej může snad jen postavička z trapné komedie. Těžko byste doma vysvětloval, že modřiny na krku máte z pracovní porady nebo že jste si poškrábal záda sám... Pokud je vaše milenka moc divoká a nechce se vám pořád souložit v kožené bundě, nezbude než ji znehybnit.

HLÍDEJTE SI MOBIL

Kdyby se dostal do nepovolaných rukou, můžete se rovnou nastěhovat o ta dvě patra níž, pokud vás ovšem bude chtít vaše milenka nejenom uspokojovat, ale i živit. Radši se nesnažte zjistit, jestli má ráda jenom váš ocas, nebo i bankovní konto, a pro jistotu hned mažte všechny esemesky. V telefonním seznamu si ji rozhodně neukládejte jako Milacek 2, prověřené krycí jméno je třeba Zubar.

PROČ ZAHÝBÁ ŽENA

Přijdete pozdě večer domů z práce a jdete hned spát? Odbýváte svou drahou sexem jednou za měsíc? Nezajímá vás, jestli z těch rychlovek také něco má? Nebo jste často přepracovaný a klacek se prostě nepostaví? Jste na nejlepší cestě stát se paroháčem. A jestli vás nenakopne afrodiziakální večeře při svíčkách ani škádlivé prstíky v rozkroku, jste beznadějný případ, nebo dokonce rozvedený muž.

PROTÁHNĚTE OBĚ

Když už dojde k nejhoršímu a nevěra se provalí, zachovejte chladnou hlavu. Nedopusťte hysterické scény a pokuste se zvrátit situaci ve svůj prospěch. Nejsou obě náhodou bi? Zkuste je dát dohromady, třeba pochopí, proč se vám chce spát s oběma. Až si navzájem trochu prolíznou ty mokré dírky, zapojte se a pořádně si to užijte. Příště už se možná k milence nebudete muset plížit, ale vaše drahá vás bude sama přemlouvat, abyste jí zavolal. Možná to zní úplně šíleně, ale nejste náhodou v situaci, kdy nemáte co ztratit?

PROČ ZAHÝBÁ MUŽ

Muži jsou většinou nevěrní, když doma nedostanou, po čem touží. Takže, dámy, mohlo by se vám nevyplatit odmítat mu sex. Může mu taky jenom připadat, že ve vaší ložnici převládá nuda. Chce to změnu! Kupte si nové erotické prádlo, investujte do svého vzhledu a žádná jiná nebude mít šanci. Hladovějící muž nemá žádné zábrany, potřebuje vstřícné ženské tělo, tak ať je to raději to vaše!

Chceš mě, nebo se pletu? Tak se vykašli na okecávání a předehry a vraz mi ho tam, až budu křičet rozkoší. Máš s tím problém? Tak to jdi radši jinam. Já chci pořádného, tvrdého chlapa, který mě prostě ojede jako dorotu. Zdá se ti, že na to jdu moc fofrem? Asi to bude tím, že taková opravdu jsem. Vodění za ruku jsem si užila dost už v pubertě a teď chci tvrďáka, který mě ojede, až se z toho skoro zbláznim. Nevím sice, jak můžu na chlapy působit, ale jsem docela perverzačka, která myslí pořád na to jedno. Na pořádně tvrdý klacek, který mi dokonale projede díru. Můžeš to být ty, ale zapomeň na něho. Chci být tvoje děvka, se kterou si budeš dělat, co budeš chtít. Snad nikdy jsem se nemilovala „z lásky", vždycky jsem chtěla jen ocas, který mě zmrdá, protože když snim o chlapovi, chci takového, který fakt ví, o co jde.

NIKOL

Jdeme na to!

909704655
PRDELKA ČEKÁ
Jdeme na to!

Dělej, co umíš. Jestli se ti líbí moje prdelka, můžeš mě ošukat i do ní. Jenom ještě malé upozornění – když si ji honím, tak se na sebe ráda dívám v zrcadle. Miluju svoje stehna, prsa a kundičku a ráda se na to všechno dívám. Vyhovuje? Tak pojď!

Ahoj. Jmenuji se Ester a miluju více mužů najednou, ale spokojím se i s jedním. Upřednostním zkušenější muže, vzhled nerozhoduje. Pošli sms ve tvaru: ESTERKA25 na 909 4450.

sms: ESTERKA25 na 909 44 50

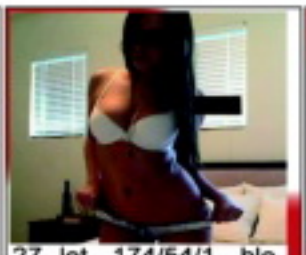

27 let, 174/54/1, hledám muže, se kterým bude zábava a bude se mnou chodit pravidelně do sauny. Pošli sms ve tvaru: JARKA36 na číslo 909 4450. Užijem si!

sms: JARKA36 na 909 44 50

Jsem štíhlá blondýna a hledám nadrženého muže od 20 do 40let. Mám ráda něžný, ale i perverzní sex. Napiš sms ve tvaru: DENISA33 na číslo 909 4450. Ozvu se.

sms: DENISA33 na 909 44 50

Provozuje AIRTOY, a.s.; infolinka 602 777 555; 50Kč/sms vč. DPH. reklamace@airtoy.cz. Od 18+. www.platmobilem.cz

Příklad: MIRKA22 Jmenuji se Lukas a rad bych si s tebou povidal... a pošli na číslo 909 4450

AIRTOY, a.s., P.O. BOX 834, Praha 1, 115 55; 70KČ/MIN vč. DPH. Od 18 let. www.platmobilem.cz

AIRTOY, a.s., P.O. BOX 834, Praha 1, 115 55; 70KČ/MIN vč. DPH. Od 18 let. www.platmobilem.cz

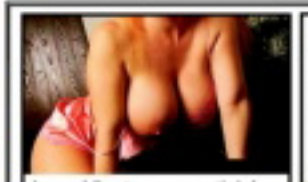

Jsem Vlasta, sympatická, pohledná, mám velká prsa, ale jsem sama a nadržená. Napiš mi SMS ve tvaru **LEO VLASTA** tvůj text na **909 55 30.** Zavolej na tel. **909 55 66 66** kód **42.**

Roztomilá kočička, něžná milenka, hravá, mazlivá, hledá zkušeného muže na kvalitní sex. Pošli SMS - napiš **LEO IVA** + tvůj text na **909 55 30.** Volej na **909 55 66 66** kód **59.**

Jsem už půl roku bez chlapa. Doufám, že tady se konečně seznámím. Volej mi na tel. **909 55 66 66** můj kód je **54.** Pošli mi **SMS** na č. **909 55 30** – napiš **LEO JARKA + tvůj text**

Zvýšený tarif - 30 Kč/SMS, 55 Kč/min. vč. DPH. Technicky zajišťuje Topic Press s.r.o., info@topicpress.cz, www.topicpress.cz, www.platmobilem.cz. Pro starší 18 let. Ilustrační foto.

Celá ČR: Mirka 33/172/61, pěkná, štíhlá. Přijedu za tím, kdo mi to pořádně udělá. 100% zdraví podmínkou. Napiš mi sms ve tvaru: **MIRKA33** + tvůj text a pošli na **909 4450**. Jsem delší dobu sama a tak trochu nadržená.

sms: MIRKA33 na 909 4450

AIRTOY, a.s., infolinka 602 777 555, www.platmobilem.cz, 50Kč/SMS vč.DPH. Od 18+

TOP 909 704 655 SEZNAMKA

Vyber si dívku, vytoč 909 70 46 55 a poté sděl operátorce kód dívky. Budeš přesměrován na její telefon.

Jmenuji se MARIE, je mi 44. Jsem pinostihla tmavovlaska, mladistveho vzhledu. Delam oral i anal. Rada kourim a polykam!

vytoč číslo: **909 70 46 55** a sděl kód: **336265**

Ja, 26 let, stihla a vysoka, polodlouhe blond vlasy a prsa c.3. Pritel mi utekl s jinou, chci si ted naplno uzivat sexu. S kymkoliv!

vytoč číslo: **909 70 46 55** a sděl kód: kód: **336266**

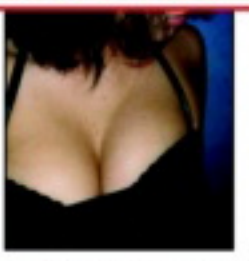

Ahojky, je mi 29 a rada bych poznala sex se vsim vsudy. Jsem kozata cernovlaska, stydliva a ne moc zkusena.

vytoč číslo: **909 70 46 55** a sděl kód: kód: **336267**

Jsem stihla a momentalne upine sama. Miluju rozcakane semeno na bradavkach a na obliceji. Jsem 30/170/62/2.

vytoč číslo: **909 70 46 55** a sděl kód: kód: **336268**

Hledam stalejsiho sexualniho partnera pro divoky sex. Nejlepe do 55ti let. Jsem prsata blondyna, 45 let, zachovala.

vytoč číslo: **909 70 46 55** a sděl kód: kód: **336269**

Mlada osamela zrzka hleda partnera, ktery ma rad S/M, jsem stihla vysoka s upravenou kundickou. 24/168/55

vytoč číslo: **909 70 46 55** a sděl kód: kód: **336270**

Klara z Prahy 27 leta hleda na dlouhe vecery aktivniho pritele do postele. Jsem 165/59 kg nadrzena brunetka, vyholena.

vytoč číslo: **909 70 46 55** a sděl kód: kód: **336271**

AIRTOY, a.s., P.O. BOX 834, 115 55 Praha 1; 70Kč/MIN vč. DPH. www.platmobilem.cz. Od 18+

Miluju to
pusou!

JANA
VĚK: 23 let •
MÍRY: 86–62–90
• BYDLIŠTĚ: Brno
• ZAMĚSTNÁNÍ:
prodavačka • PRVNÍ
SEX: v osmnácti • KOLIK
MĚLA CHLAPŮ: jako
trpaslíků • OBLÍBENÁ
POMŮCKA: staromódní
vibrátor • OBLÍBENÁ
POLOHA: na zádičkách
• CO JI NEJVÍC
RAJCUJE: hluboké
lízání kundičky

909704550
Orálek!

Ráda se předvádím a je mi úplně jedno, jestli je to před mým klukem, nebo před někým cizím. Nechám si třeba rozsvícené světlo v pokoji a ukazuju se před oknem. V tu chvíli se cítím jako kurva odněkud z přístavní čtvrti a moc mě to vzrušuje. V mé ložnici pochopitelně nechybí zrcadla, ve kterých vidím každý kousek svého těla. Miluji svou věčně hladovou a mokrou kundičku. Moc ráda si s ní hraju a miluju tu lesknou voňavou šťávičku, kterou si pak olizuji z prstů.

90970455 0
MASTURBACE ŽIVĚ!

Jako kurva z přístavní čtvrti

Je krásné hrát si se svým tělem a myslet na nádherné a divoké milování s chlapem. Miluju fotbal a vzrušuje mě nejenom představa, že mě pichá Ronaldo nebo David Beckham, někdy snim o tom, že mě šuká celý tým! Při orgasmu se přestávám kontrolovat, sténám, křičím, je mi jedno, jestli se někdo dívá, a už úplně, jestli je to doma, nebo někde venku...

LINDA

LÍZÁTKO, HOLKU NEBO SAMICI?

Někdo utratí rodinný rozpočet na měsíc kvůli jediné souloži se sladkou nymfičkou ve věku vlastní dcery, jiný nedá dopustit na zkušenosti zralých samic kolem čtyřicítky. Každý věk má určitě svá pro i proti – stačí si vybrat.

Holky přes dvacet jsou super, ale...

18–25 LOLITKY A MLADÉ MASÍČKO

Ale ano, jsme si velmi dobře vědomi, že holky mohou šoustat od patnácti, ale ruku na srdce, je-li vám přes třicet, nepřipadal byste si s holčinou pod osmnáct tak trochu jako pedofil? (Dobrá, my taky ne, ale tohle téma hledejte spíš v časopise Lolity, ok?)

DUŠEVNO: značně nevyvinuté, nekomplikované, snadno ovlivnitelné

FYZIČNO: v prvním rozpuku, většinou dokonalé, k nakousnutí

STAV: na vdanou osmnáctku sice občas narazíte, ale převážně svobodné

ZKUŠENOSTI: velmi blízké nule

KLADY: perfektní, neopotřebované tělíčko, často nedotčená kundička

ZÁPORY: těžko poznáte, kdy to opravdu chce a kdy si jenom hraje

PŘITAŽLIVOST: ★★★★★

DOSTUPNOST: poměrně náročná (viz zápory), ale stojí to za to

CO S NÍ MŮŽETE PROVOZOVAT: protože skoro nic nezná, cokoliv vás napadne

CO MAJÍ RÁDY: budou mít rády všechno, co s nimi budete provádět

JAK NA NĚ: až vás přestane bavit ukecávání, zjistíte, že na prachy slyší dokonale

NAŠE HODNOCENÍ: lahůdková kategorie pro každého, komu nevadí nezkušená milenka – v neohrabanosti spolu s fyzickou krásou je její největší půvab

Mládě boduje svými půvaby

26–35 HOLKY A MLADÉ ŽENY

Opticky nejdostupnější kategorie. Je jich všude plno, jsou nápadné a vyzývavé, už vědí, co mají, a umějí o to pečovat, ale pořád ještě sbírají zkušenosti, a i když to nepřiznají, mají se stále co učit. To, co vám mohou nabídnout, není tak docela úměrné tomu, co vyžadují.

DUŠEVNO: ne tak bohaté, jak si samy myslí

FYZIČNO: plně vyvinuté, hotové, k lepšímu už se jen tak nezmění

STAV: u vdaných se obtížnost sbalení značně zvyšuje

ZKUŠENOSTI: spíše základní než překvapivé

KLADY: jsou to už ženské se vším všudy, jen tak něco je nepřekvapí

ZÁPORY: často nepřiměřeně vyvinuté sebevědomí, pocit jedinečnosti

PŘITAŽLIVOST: ★★★

DOSTUPNOST: přes jejich náročnost celkem dobrá

CO S NIMI MŮŽETE PROVOZOVAT: jenom to, co vám dovolí

CO MAJÍ RÁDY: všechno a nic – často samy nevědí

JAK NA NĚ: stoprocentně výhodnější než vlastní snaha je nechat se sbalit

NAŠE HODNOCENÍ: u svobodných bývá balení pravé martyrium a s vdanými to je často podobné – výjimku tvoří extrémně nadržené kousky a pochopitelně ty méně atraktivní

36–45 ZRALÉ OVOCE

Samičky, které už dokonale vědí, o čem to je, co si jejich vagina žádá a co potřebuje. Nestydí se za to, umí si vychutnat každý zásun a i nejsebevědomějšího borce mohou překvapit a leccos naučit. Nevadí-li vám nějaká ta vráska, máte před sebou super sex.

DUŠEVNO: vstřícné, shovívavé, bezproblémové, v pohodě

FYZIČNO: zvlášť po dětech už možná lehká únava materiálu

STAV: z devadesáti devíti procent vdané, což neznamená překážku

ZKUŠENOSTI: nejbohatší možné, pravděpodobně rozšíří ty vaše

KLADY: konečně se skoro vůbec nemusíte snažit, klidně vás sbalí sama

ZÁPORY: stisk její kundičky možná už nebude tak drtivý jako ve dvaceti

PŘITAŽLIVOST: ★★★★

DOSTUPNOST: jakmile projevíte přiměřený zájem, velmi dobrá

CO S NÍ MŮŽETE PROVOZOVAT: cokoliv jako s lolitkou, jenže si to vychutná na 100 procent

CO MAJÍ RÁDY: vlastní uspokojení – po úvodní fázi (Chceš? Já taky!) tah na bránu

JAK NA NĚ: bez zbytečného okecávání, lásku až za hrob už nehledají

NAŠE HODNOCENÍ: zralá „mature" je jako kožená rukavice, která skvěle padne a málokdy zklame – skvěle udržovaná, na vrcholu sil, zkušeně a bez komplikací potěší váš ocas i sebe

Zralé ovoce, to je jasná zpráva.

NÁŠ KONEČNÝ VERDIKT

V celkovém hodnocení mláďata spolu s generací svých matek válcují skupinu mezi pětadvaceti a pětatřiceti. U ní bývá přes relativně nejvyšší fyzickou přitažlivost překážkou nepatřičně vysoké sebevědomí a náročnost balení, která bývá nepřiměřená zisku. Ale všechny kategorie mají něco do sebe a každý si může vybrat tu, která mu poskytuje největší uspokojení.

Super hončička

Znám ženy, které to mají rády do kundičky, jiné zase přisahají jen a jen na to, když jim ho chlap narve do prdelky. Já to mám jednodušší – chci to prostě vždycky do obou dírek. Důležité ale je, aby ho chlap hlavně včas vytáhl a postříkal mě od hlavy k patě. Mám ráda semeno opravdu úplně všude, ale rozhodně se nenechám ochudit o dávku, která patří do pusy. Moc ráda tu bílou záplavu ochutnávám, polykám a vychutnávám si tu nenapodobitelnou chuť. Ráda si čerstvě vystříkané sperma roztírám po těle, po svých vzrušených prsou, stehnech i po své věčně nadržené kundičce.

DITA

DITA

909704550
Uděláme se SPOLU

Super honička

Horké semeno na rozpáleném těle mě maximálně vzrušuje a je to jediné správné zakončení milování, které znám. Chci taky rozhodně mužův orgasmus vidět na vlastní oči. Cítit ty stříkance, které mi dopadají na tělo, vidět horkou a lepkavou záplavu, která cáká z klacku, který mi přinesl tolik rozkoše. Moje ulepené a zacákané tělo pak čeká už jen na to, až ty krásné orgie budou pokračovat. Semeno pomalu zasychá, ale moje kundička je pořád mokrá. Jakou dirku si tvůj klacek asi teď vybere jako první?

99 Kč ZA 2 DVD

DVD PLNÁ NESTOUDNÉ EROTIKY A SEXU BEZ ZÁBRAN

Ještě nikdy to nebylo tak jednoduché! Napiš SMS ve tvaru: OBJXmezeraKÓD DVDmezeraPŘÍJMENImezeraJMÉNOmezeraULICEmezeraČÍSLO POPISNÉ mezeraMĚSTOmezeraPSČ a odešli na číslo **909 44 99**.
(Vzorová zpráva: OBJX DVD1L NOVAK FRANTISEK KOSTELNI 24 ADAMOV 67904). Na uvedenou adresu obdržíš 2x DVD (zvolené DVD + další jako dárek) a navíc jako bonus časopis z vydavatelství PK 62, a. s. Cena SMS je 99 Kč.

TO JE JEN ZLOMEK NAŠÍ NABÍDKY!

PŘEHLED O VŠECH NABÍZENÝCH TITULECH ZÍSKÁTE, ZADÁTE-LI DO SVÉHO INTERNETOVÉHO PROHLÍŽEČE V MOBILU MDVD.CZ!

Cena SMS odeslané na číslo 909 44 99 je 99 Kč vč. DPH. Službu technicky zajišťuje Airtoy a.s. Infolinka: 602 777 555, www.platmobilem.cz. Pouze pro osoby starší 18 let.

KEISHA

Její otec pochází z Tokia a matka je potomkem prastarého indiánského kmene z jižního Mexika. Snad za to může podivná směsice národů při jejím početí, možná je to zvláštní dar (někdo by možná řekl nymfománie), ale ona tvrdí, že se prostě stala přirozenou sběratelkou orgasmů.

Sběratelka orgasmů

909704655
SEX EXPRESS

Tohle je prostě holka z venkova a v její sexualitě je to jasně vidět. Od puberty byla zvyklá zažívat všechny první zkušenosti v přírodě a tahle fixace jí zůstala dodnes. Když se jde v létě opalovat, stačí, aby shodila prádlo, a je mokrá. Nedokáže se ovládnout, začne si okamžitě mačkat prsa a snaží se olizovat si bradavky, roztahuje nohy, hladí se po celém těle a většinou se tak třikrát za hodinu udělá. Vypadá přitom občas jako nadržená lesní víla, protože se motá kolem stromů, hladí je a objímá a nakonec se vždycky sveze do dřepu a z kundičky jí vytryskne studánka orgastické šťávy.

STRČ MI HO TAM!
909 70 45 50

Kdyby ji v takovou chvíli zastihl houbař nebo turista, nejspíš by ho regulérně znásilnila, nebo by minimálně zažil takovou soukromou sexy show, o jaké se mu v životě ani nezdálo...

LARISA

Přírodní holka

VOLEJ
909 556 666
zadej kód 68

Narvi mi ho tam a vůbec se neostýchej.
Pošli mi SMS ve tvaru POR EDITA tvůj text na číslo 909 55 30.

Zlobila jsem.
Pojď mi naplácat!
Pošli mi SMSve tvaru POR EVA tvůj text na číslo 909 55 30

✆ 909 55 66 66
můj kód je 66

Při orgasmu se měním v potok.
✆ 909 556 666
zadej tajný kód 97
Pošli mi SMS ve tvaru POR ROZA tvůj text na číslo 909 55 30.

NENÍ NAD POŘÁDNÝ KLACEK V MUŠLIČCE.
Pošli mi SMS ve tvaru POR MAGDA tvůj text na číslo 909 55 30.
Mám to ráda ze všech stran a nebráním se ničemu.
NEVÁHEJ A ZAVOLEJ
✆ 909 55 66 66
zadej tajný kód 34

JSEM ANDĚL! S ďáblem v těle!
Chceš mě? Napiš SMS ve tvaru POR EVITA tvůj text na číslo 909 55 30

✆ 909 556 666
můj tajný kód je 34

Normální holka, která si chce užít, hledá nějakého fajn chlapa..
Pošli mi SMS ve tvaru POR HANKA tvůj text na č. 909 55 30.
Volej: 909 556 666
můj kód je 35

Jsem tvé pokušení.
POJĎ ZA MNOU!
A UDĚLEJ MĚ!
zavolej hned
909 55 66 66
zadej tajný kód 36
Pošli mi SMS ve tvaru POR DANA tvůj text na č. 909 55 30.

SEX SEX SEX SEX
✆ 909 556 666
zadej tajný kód 2
Pokud nás chceš poznat, tak nám odepiš SMSkou ve tvaru POR KAMOSKY tvůj text na č. 909 55 30.
Můžeme být tvoje!

Zvýšený tarif - 30 Kč/SMS, 55 Kč/min. vč. DPH. Technicky zajišťuje Topic Press s.r.o., info@topicpress.cz, www.topicpress.cz, www.platmobilem.cz. Pro starší 18 let. Ilustrační foto.

3 NOVÉ EDICE PLNÉ NEJLEPŠÍHO PORNA NA TRHU

VZRUŠUJÍCÍ AKCE • DIVOKÉ ORGASMY • ABSOLUTNÍ USPOKOJENÍ

Mladá a sympatická bruneta s miminem hledá vhodného tatínka a taky partnera. Je mi 24 let. Pokud máš zájem napiš sms ve tvaru: LENKA26 na číslo 909 4450.

sms: LENKA26 na 909 44 50

Mám ráda anál, orál a střídání poloh, pokud jsi ve věku do 40 let, jsi štíhlý sportovní typ také rád poznám, větší M výhodou. Pošli sms ve tvaru: HELENA14 na číslo 909 4450.

sms: HELENA14 na 909 44 50

Zbožňuji kouření a lízání, o hltání semene ani nemluvím, jsi ochotný si užívat krásný orálek se mnou? Pak neváhej a ozvi se brzo ať si užijeme. Pošli sms ve tvaru: IVA20 na 909 4450.

sms: IVA20 na 909 44 50

Hledám muže, který má nedostatek milování a dostatek fin. prostředků. Trvalý vztah vítán. Já vdaná, 29,172, štíhlá, bez zázemí. Pošli mi sms ve tvaru: MIRKA18 + text a pošli na 909 4450.

sms: MIRKA18 na 909 44 50

Jsem 36 letá, hledám nadrženého muže do 50 let, pro milování s fantazií. Jsem neustále nadržená s věčnou chutí na sexuální hrátky. Pošli mi sms ve tvaru: KARINA42 + něco o sobě a pošli na 909 4450.

sms: KARINA42 na 909 44 50

Jsem štíhlá a pihatá holka, která je pořád v pohybu. Pokud jsi také akční a nerad sedíš doma u telky, hledám právě tebe. Napiš sms ve tvaru: KLARCI28 + text na 909 4450.

sms: KLARCI28 na 909 44 50

Provozuje AIRTOY, a.s.; infolinka 602 777 555; 50Kč/sms vč. DPH. reklamace@airtoy.cz; Od 18+. www.platmobilem.cz

Příklad: MIRKA22: Jmenuji se Lukas a rad bych si s tebou povidal... a pošli na číslo 909 4450

Moje kundička i prdelka je celá nedočkavá na tvého velikána. Potřebuju pichat jako o závod. Pošli mi SMS ve tvaru **LEO JANA** tvůj text na č. **909 55 30.** Volej na **909 55 66 66** kód **45.**

Vzrušuje mě lehčí perverzní sex, nebráním se svazování a lolíčkování. Jestli to máš taky rád, ozvi se. Pošli mi SMS ve tvaru **LEO DARINA** + něco o sobě na č. **909 55 30.** Nebo zavolej na telefon **909 55 66 66** kód **21.**

Svobodná, mladá žena, hledá muže nebo pár k sexuálním radovánkám. Pošli mi SMS ve tvaru **LEO VANDA** + tvůj text na číslo **909 55 30.** Nebo zavolej na číslo **909 55 66 66** kód **74.**

Zvýšený tarif - 30 Kč/SMS, 55 Kč/min. vč. DPH. Technicky zajišťuje Topic Press s.r.o., info@topicpress.cz, www.topicpress.cz, www.platmobilem.cz. Pro starší 18 let. Ilustrační foto.

27/172/63 hledá hodného kocourka, co by mě rozmazloval, hladil, lízal, miloval se se mnou ve všech různých polohách a na různých místech. Napiš mi SMS ve tvaru **LEO BEATA** + tvůj text na **909 55 30.** Volej: **909 55 66 66** kód **88.**

Jsem snadno vzrušitelná a rychle se udělám. Jinak jsem docela normální holka. SMS: **LEO NATALKA** tvůj text na č. 909 55 30. Volej na **909 55 66 66** kód **6.**

Vzrušuje tě, když tě žena svádí, potom ti sváže ruce a zakryje oči, pak ti ho dlouze kouří a nakonec tě ponižuje? Tak se ozvi. Pošli mi SMS ve tvaru **LEO MARKETA** něco o sobě na č. **909 55 30.** Nebo zavolej na tel. **909 55 66 66** kód **8.**

Zvýšený tarif - 30 Kč/SMS, 55 Kč/min. vč. DPH. Technicky zajišťuje Topic Press s.r.o., info@topicpress.cz, www.topicpress.cz, www.platmobilem.cz. Pro starší 18 let. Ilustrační foto.

Night Club 161

1611 NIGHTCLUB

STÁLICE MEZI NOČNÍMI EROTICKÝMI KLUBY

Denně výběr krásných a smyslných českých dívek v příjemném a diskrétním prostředí.
Zábava do ranních hodin. Eskort servis.

Program: striptýz, SM vystoupení, lesbi show, live show, autoerotika, masáže, videoprojekce, azyl

Vybavení: bar, vířivá vana, SM studio, sprchy, pára, hlídané parkoviště, klimatizace, video

7x pokoj, V.I.P. apartmán pro náročné, 3x jacuzzi

Po-Pá 12 – 06
So-Ne 20 – 06

Praha 8
Sokolovská 161
Libeň

5 min. od centra Prahy

www.nightclub161.cz
+420 284 810 262
info@nightclub161.cz

VSTUP VOLNÝ

Stále přijímáme nové společnice pro denní i noční provoz. Ubytování zdarma.

SMĚŠNÍ ÚCHYLOVÉ

Předmětem sexuálního fetiše, tedy spouštěčem pohlavní rozkoše, se může stát absolutně cokoliv. Dnes vám představíme to nejbizarnější a nejsrandovnější, co se nám podařilo objevit.

Fakt HODNĚ ujetá hra

ZVĚRSTVA K POPUKÁNÍ

Vypustíme pochopitelně praktiky, které stojí nejenom mimo „dobré mravy", ale i mimo zákon. Takže třeba zvířata se v našem výčtu nejujetějších a nejsměšnějších úchylek objeví jenom ve smyslu proměny ve zvíře. Ponyplay čili hra na koníčky je zřejmě nejznámější variantou. Ve spojení s dominantně-submisivními hrami si její sexuální efekt umíme představit, ale Velká mapa fetišů uvádí i podstatně kurióznější, jako například proměnu člověka v kočku, papouška nebo krocana. Žena jako kočka, to jistě napadne i člověka s mizivou fantazií, ale muž-papoušek? Má speciální kostým z barevného peří a nasazovací zobák? Přebývá v kleci a zobe zrní? Jak se udrží na bidýlku? Ráčkuje a opakuje srandovní „Nazdarrr"? A hlavně, to ho vzrušuje? Tyhle otázky ve spojení se sexem postrádají smysl. Pohlavní pud jako jeden z nejmocnějších hnacích motorů lidského konání nezná logiku a zdravý rozum často vyklízí pole. Naprostá většina fetišistických objektů v našem seznamu je tak absurdní, že nezbývá než žasnout – a dobře se bavit.

Jen cucat, nekousat!

HRABĚ EJACULA

Kapitolu samu pro sebe představují hororové postavy a rekvizity, často přesahující do světa náboženských symbolů. Jeptišky jako ženy, které se dobrovolně vzdaly sexu, byly vděčným námětem erotických filmů už před čtyřiceti lety. Představy masturbace kostelní svící nebo divokých lesbických orgií včetně dominantní matky představené s důtkami jsou ale pro dnešní vyznavače gotického sexu beznadějně slabým čajíčkem. Novicka si může tak maximálně pro zahřátí prohnat kundičku, pak už ale musí nastoupit upír, vlkodlak nebo lépe lesbická upírka, která jí kromě šťávy z klína vysaje i nějakou tu deci krve. Samozřejmě teď nepropagujeme skutečně krvavé praktiky, které spadají do S/M sexu nejhrubšího zrna a pohybují se nejenom na hraně zákona, ale hlavně zdravého rozumu. Vampýří sex je pouhá hra s kostýmy a rekvizitami včetně umělé krve a jeho hlavní těžiště spočívá v obsáhlých galeriích fotografií a videoklipů na placených internetových stránkách.

Bondáž a S/M made in Japan

ZA HRANICÍ ZDRAVÉHO ROZUMU

Téměř nevyčerpatelnou studnicí je pro fetišisty zdravotnictví. Vedle celkem nevinné záliby v uniformách zdravotních sestřiček, které si za to tak trochu jistě mohou samy svou pověstí jedné z nejšukavějších profesí, se totiž v medicínských fetiších vyjímají i takové „lahůdky" jako erotický vztah k sádře, injekcím nebo amputacím. Ano, vidíte a chápete to dobře. Zásadní nevýhodou, přímo prokletím poslední uvedené aberace je v našich očích značně omezený počet možných dokonalých vyvrcholení, tedy pokud to amputační fetišista nebere po jednotlivých prstech. I tak by si ale moc neužil – dvacet prstů, ruce i nohy dejme tomu natřikrát, to dělá bratru dvaatřicet dokonalých uspokojení plus u ženy dvě ňadra a u muže jako zlatý hřeb – penis...

SPECIÁLNÍ ÚCHYLKY

- **DENDROFILIE** (pohlavní vztah k rostlinám a stromům)
- **EXPLOZE** (bouchání papírovými sáčky, rozbíjení nádobí)
- **GUMOVÉ A VINYLOVÉ HRAČKY** (čluny, miče, panenky)
- **HLENOVÝ FETIŠ** (popotahování nosem, smrkání, kašlání)
- **MEDICÍNSKÉ FETIŠE** (sádra, injekce, amputace)
- **PŘEVTĚLOVÁNÍ V DÍTĚ** (nošení plen, pomočování)
- **PŘEVTĚLOVÁNÍ VE ZVÍŘE** (kůň, prase, kočka, papoušek)
- **STATUOFILIE** (pohlavní vztah k sochám)

Takhle tu svou občas vidí každý.

Nejsme nakonec my všichni, co nám stačí k perfektnímu vydrandění kalhotky šestnáctileté sousedky nebo pohled na dívčí zadeček s několika červenými jelity, šťastní lidé?

ŠUP S KROCANEM DO TROUBY

Je to tak: Od mravence šplhajícího po ztopořeném penisu přes srážky aut až po jaderný výbuch může patřičně „ujetému" jedinci přivodit vzrušení i orgasmus cokoliv, co vás napadne, a ještě mnohem víc. Kdybychom zůstali u toho, přišli byste ale o řadu i docela vtipných informací. Bavit dámu, kterou hodláte na závěr večera nabodnout na svůj úd, znalostmi o kuriózních fetiších, vůbec nepovažujeme za špatný nápad. Otázkou jenom zůstává, zda od vás ve finále nebude očekávat podobně extravagantní postelové hrátky. Ale to už bude vaše starost. Asi byste to neměli přehánět, protože představa, že celý večer budete neznámé ženě zaníceně popisovat fetišistickou hru na krocana a ona vás pak bude chtít natřeného olejem honit po kuchyni s vidličkou a cpát vás do trouby, je spíš trapná než vzrušující, ne?

EXPLOZIVNÍ ORGASMUS

Na podzim jsem byl s přítelkyní v cirkuse. Přiznávám, že jsem se při každém klaunském čísle usilovně snažil představit si, jak někdo při pohledu na toho směšného človíčka s červeným nosem, parukou a v obrovských botách prožívá sexuální vzrušení. Marně. Kdyby mě při tom přítelkyně začala uspokojovat rukou nebo ústy, zřejmě by se kýžený efekt dostavil, nicméně v tu chvíli bych se mohl stejně dobře dívat třeba na policistu nebo metaře. Ale klaun jako erotický fetiš má mezi ostatními své místo hned vedle vinylových hraček, nafukovacích členů nebo papírových sáčků. Ty si „explozivní fetišisté" nenasazují na pohlavní úd, ale bouchají jimi. Jako děti. Jiní jdou ještě dál – stávají se miminy včetně nošení a počůrávání plínek. Jejich kolegové, kteří se sexuálně zasekli v rané pubertě, se zase vzrušují popotahováním nosem, věřte, nebo ne. To jsme pro změnu v oblasti hlenového fetiše, kam patří i kašlání. Ehm – to by mohlo pro dnešek stačit, co říkáte?

Někoho rajcují i neumyté nohy...

909704655
SEX EXPRESS

UCIE

Fantazie jako pornokino

Někomu se můžu zdát nepřístupná. Je to ale jenom maska, která odrazuje nesmělé muže, protože ty opravdu nesnáším. Moje sny se snad ani nedají publikovat. Sotva si nahá vlezu do postele, je moje fantazie jako jedno šílené pornokino.

Sním o perverzních orgiích třeba s pěti černochy, s chlapy s ohromnými ocasy, kteří mě postupně ojedou do všech dírek a pak se mi vycákají na tělo a do pusy. Cítím gejzíry jejich semene všude na těle... Chci, aby mi semeno vytékalo z přeplněné kundičky i prdelky, chci vyzkoušet i piss, svazování, všechno perverzní a zvláštní. Vyzkoušela jsem už trojku, rozdávala si to s holkama, ale pořád to není ono. Když sním o takových věcech, jsem úplně mokrá, šťáva mi teče z kundičky proudem a já se ráno budím na úplně mokrém prostěradle.

NEJŽHAVĚJŠÍ TITULY, KTERÉ ROZPÁLÍ I TEBE

SEX KONTAKT MAGAZÍN
Chuť bys měl – a není s kým? Ber Sex kontakt magazín! Přes pět set inzerátů. Ráno zavoláš, večer souložíš!
Právě na trhu!

ČESKÉ LOŽNICE
Nevrtej díry do zdi, kup si jediný časopis, který nabízí necenzurovaný pohled do ložnic českých párů, a vychutnej si je!
Právě na trhu!

FLIRT
Strategie svádění, postelová taktika, lechtivé rozhovory, reportáže, sexy poradna... Nejlepší Flirt vašeho života!
Právě na trhu!

LEO SPECIÁL – LOLITY
Lolitky ti předvedou, co všechno umí se svými prsíčky a kundičkami. Jen to nejmladší masíčko.
Právě na trhu!

EXTÁZE
Nadržené holky v akci, páry i trojice, orgasmy na všech stranách. Je návyková, pořádnému samci jedno číslo nestačí!
Právě na trhu!

FANTASTIC
Fantazie bez hranic, sex bez zábran: fetiš, pissing, transsexuálové, bizarr, Sm, těhotné, cokoliv tě napadne!
Právě na trhu!

PRÁVĚ 18
Nejmladší nahatý holky, které vám můžeme ukázat. Jedinečný výběr mládat, která se vůbec nestydí. Ukážou vám vše, co chcete vidět.
Právě na trhu!

ČESKÉ PANIČKY
Jsou zkušené, divoké a šťavnaté. Můžeš nám opravdu věřit, že tě zaručeně vyždímají jako citron.
Právě na trhu!

PORNO ROKU 2014
Nejlepší, největší a nejobsáhlejší výběr porna za posledních deset let.
Právě na trhu!

LEO 2/2015
Jednička na trhu – v každém čísle ty nejkrásnější dívky v každém směru otevřené, které vám zaručeně zvednou nejenom náladu!
Vychází 6. 3. 2015

Předplatné všech titulů PK 62 na **www.predplatne.cz** nebo telefonicky na č. **840 306 090**
Podrobné informace o našich časopisech najdete na stránkách **www.pk62.cz**

VÝBĚR NEJLEPŠÍ EROTIKY NA TRHU ● VÝBĚR NEJLEPŠÍ EROTIKY NA TRHU ● VÝBĚR NEJLEPŠÍ EROTIKY NA TRHU

Jsem obyčejná holka z malé vesnice a ráda by poznala chlapa z velkoměsta, pro trvalejší vztah. Je mi 30 let a jsem delší dobu sama. Napiš sms ve tvaru: SUKANI (mezera)něco o sobě a pošli na číslo: 909 44 50.

909.70.46.55
UDĚLÁM TI TO!

ZNÁSILNI MĚ
909.70.45.50

SEX EXPRESSss
909.704.655

AIRTOY, a.s., infolinka: 602 777 555, www.platmobilem.cz, 50Kč/SMS, 70Kč/MIN vč.DPH. Od 18 let. reklamace@airtoy.cz

HIGHLIFE.CZ - VŠE PRO VOLNÝ ČAS

DÁREK PRO KAŽDÉHO

HIGH LIFE STORE

Prémiové zboží: E-CIGARETY + NÁPLNĚ...
SVÍTILNY, NOŽE, TELESKOPICKÉ OBUŠKY...
OBRANNÉ SPREJE A PARALYZÉRY...
LUKY, KUŠE, VZDUCHOVÉ PISTOLE NA CO_2 A AIRSOFT...
a mnoho dalšího...

VYBERTE SI, CO JINDE NEKOUPÍTE

WWW.HIGHLIFE.CZ / Metropole Zličín, Praha 5
TEL. +420 724 125 310 e-mail: zlicin@highlife.cz

AIRTOY, a.s., P.O. BOX 834, 115 55 PHA1: 50Kč/SMS; 70Kč/min. vč. DPH. Od 18+. www.platmobilem.cz, infolinka: 602 777 555; reklamace@airtoy.cz

POLYKání 909 70 45 50
ORGASMUS 909 704 655

Ráda bych našla toho pravého ale nemám štěstí. Jsem Lenka 38/167/52. Touto cestou hledám milence který mi bude nápomocen v posteli. Napiš mi SMS ve tvaru: BABA(mezera)tvůj text a pošli na číslo 909 4450

AIRTOY, a.s., infolinka: 602 777 555, www.platmobilem.cz, 50Kč/SMS, 70Kč/MIN vč.DPH. Od 18 let. reklamace@airtoy.cz

Soukromá - 100% diskrétní seznamka pro naše čtenáře: Dívky a ženy, které nechtějí nic jiného, než kvalitní sex a vědí, že naši čtenáři jim ho poskytnou!

Jak odpovědět na inzerát?
Pošli vyhlídnuté holce sms ve tvaru: LEO*číslo* a tvůj text na číslo 909 0355.

VZOR: LEO33 Ahoj, jsem Honza a hledám milenku. ... a pošli na 909 0355

♥Zrala a zkusena zena v nejlepsich letech, nabizi sve sexualni dovednosti a vasnive telo. Kamila 45 let. LEO1087

♥Adriana 23 let prijemneho vzhledu, hleda zkuseneho muze na krasny a kvalitni sex. LEO1088

♥Zuzka 38 let hleda stihleho milovnika analniho sexu, jsem ochotna vyzkouset cokoliv. LEO1089

ODPOVĚĎ: napiš: LEO*číslo* a odpověď a pošli na **909 0355** (VZOR: LEO33 a pošlat na 909 0355)

♥Ahoj jmenuji se Radka, je mi 27 let. Hledam kamarada do nepohody, ktery se se mnou bude milovat a nebude si na me delat narok, mam rada volnost. LEO1090

♥Jmenuji se Marie, je mi 50 let a jsem desne nadrzena, sex miluju a potrebuji se poradne odvazat, najde se naruzivy pan, ktery zkrotí me choutky? LEO1083

♥Jsem zena v nejlepsich letech a ma mi rada sex, doma se mi nedostava a chci najit vasniveh mlence, ktery me uspokoji. LEO1091

♥Jitka 24let hnede vlasy a oci. Mam rada klasiku, ale rada se naucim i jine odvaznejsi sexualni praktiky, chces byt muj ucitel? LEO1092

♥Miluji sex a jsem sama, najdu vasnivého hrebecka , ktery ukoji me touhy? Je mi 32 let. LEO1093

♥Hleda se hodny a vasnivy kluk na obcasne schuzky za ucelem sexu je ti kolem 20-30 let? Napis mi domluvime se. LEO1094

♥Lucka, 30 let trochu vystredni a nadrzena zena. Jsem docela atraktivni a vasniva divoska, mam to rada treba i do zadecku.. LEO1095

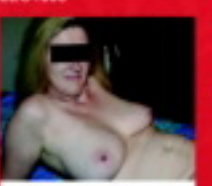

♥Helena 41 let, hledam muze na nezavazny intimni vztah plny orgasmu. Take ti chybi sex a mas rad nezne, ale i zaroven divoke milovani? LEO1084

♥Rada bych tu nasla pekneho muze k sexualnim hrickam s erotickymi hrackami. Mam stihlou postavu, sverše vlasy a modre oci a ty? LEO1096

♥Andrea 27, atraktivni plnostihla a naruziva blondynka /167/69, hleda vemeho muze na vazny vztah plny vasnivého sexu. LEO1097

♥Gabina 32 roku hleda pohledneho stihleho muze ve svem veku. Mam rada sex a nebojim se poradne odvazat. LEO1098

♥Irena 37 let, vdana ale chybi mi laska a vasnivé milovani, nechci se rozvadet jen si chci uzit nezny sex. LEO1099

♥Rita s macatou prdelkou a poradnym poprsim s velkou chuti se milovat. Popiacej me po mem zadecku a udelam ti co ti na ocich uvidim. LEO1100

♥Mas rad oralni sex? Tak napis dlouhovlase vasnive Anete s velkou pusou a mrsnym jazykem, je mi 27 let a tobe? LEO1101

♥Veronika, vdana 32 let, s manzelem uz nespim, ale rozvadet se nehodlam, hledam jen telesne potesení v nezavaznem mileneckem vztahu. LEO1085

♥Hledam tady muze nad 40 let, ktery ma vydrz a rad se miluje i nekolikrat za sebou. Sasa 41 let. LEO1102

♥Vanda 31 let, sexualne neuspokojena ac vdana ale doma zanedbavana, hledam sexuchtiveho muze na diskretni erotické schuzky. LEO1103

♥Ahoj jsem Nela, hledam sympataka a vasniveho muze, ktery ma chut se milovat se svobodnou nevybourenou divkou. LEO1086

♥Jmenuji se Darina, je mi 48 let, jsem cernovlaska s vyholenou kundickou, mam rada prirodni muze s vetsi vybavou, ozvi se mi. LEO1104

♥Svobodna Elena 33 let, hleda pekneho a vzrusujiciho muze ktery ma rad sex s erotickymi pomuckami. LEO1105

♥Chces prozit nevsedni sex s sikovnou holickou 19 let, napis mi hledam mazika do pelisku. LEO1106

♥Je mi 20 let, jsem mladice prijemneho vzhledu. Tesim se na krasne chvilky ve dvou a uzasny sex s tebou, napis mi. LEO1107

ODPOVĚĎ: napiš: LEO*číslo* a odpověď a pošli na **909 0355** (VZOR: LEO33 a poslat na 909 0355)

♥Jaruska 37 let mas rad sex na ruznych nevsednich mistech? Moje kundicka je cela zhava. LEO1108

♥Jsem dominantni zena 32 let, mam doma kozeny oblecek a pouta, hezky si te pripoutam a udelam ti ten nejkrasnejsi orgasmus. LEO1109

♥Jsem Eva je mi 31 let, mam moc rada sex na vsechny zpusoby. Hledam muze na dlouhe splynuti. LEO1110

Airtoy, a.s., infolinka: 602 777 555; reklamace@airtoy.cz; 50Kč/SMS vč. DPH. Od 18 let; www.platmobilem.cz